専大北上ニュース

専修大学北上高等学校
℡0197－63－2341
http://www.senshu-u-kitakami.ed.jp

メディア委員長：菊地良聖矢
メディア委員会担当
　藤原 悟・谷口多聞・吉田俊哉

第65回春季東北地区高等学校野球岩手県大会北奥地区予選

２回戦　専大北上８ －２ 黒沢尻北

碓井康平投手７奪三振・髙橋郁弥投手４奪三振

3回2/3　被安打０　奪三振７　碓井康平投手

5回1/3　被安打５　奪三振４　髙橋郁弥投手

5月1日（火）
森山総合公園野球場
▽第2回戦
専大北上　0 1 0 0 0 0 2 0 5　8
黒沢尻北　0 0 1 0 1 0 0 0 0　2
（専）髙橋郁弥、碓井康平
－角田麗斗
（黒）佐藤龍生－平野雄大
▽本塁打
阿部　樹（専）
（大会第2号）
7回表15時57分
▽三塁打
杉澤昂（黒）
▽二塁打
齋藤大成（専）
角田麗斗（専）
佐藤龍生（黒）
平野雄大（黒）

専大北上ニュース

専修大学北上高等学校
℡0197－63－2341
http://www.senshu-u-kitakami.ed.jp

メディア委員長：菊地良聖矢
メディア委員会担当
藤原 悟・谷口多聞・吉田俊哉

第65回春季東北地区高等学校野球岩手県大会北奥地区予選

２回戦　専大北上８ －２ 黒沢尻北

阿部樹選手７回表レフトスタンドへ大会第２号ソロ本塁打放つ

第65回
春季東北地区高等学校野球
北奥地区予選

5 月 1 日（火）
2 回戦　森山球場

対 黒沢尻北高校
15 時 57 分

大会第 2 号 7 回 表

専修大学北上 高等学校
阿部 樹 君

（黒沢尻北高校） 佐藤龍生 投手

専大北上ニュース

専修大学北上高等学校
TEL0197－63－2341
http://www.senshu-u-kitakami.ed.jp

メディア委員長：菊地良聖矢
メディア委員会担当
藤原 悟・谷口多聞・吉田俊哉

第65回春季東北地区高等学校野球岩手県大会北奥地区予選

２回戦　専大北上８ －２ 黒沢尻北

二塁打を放つ齋藤大成選手・角田麗斗選手

７回表右中間へ二塁打を放つ齋藤大成選手

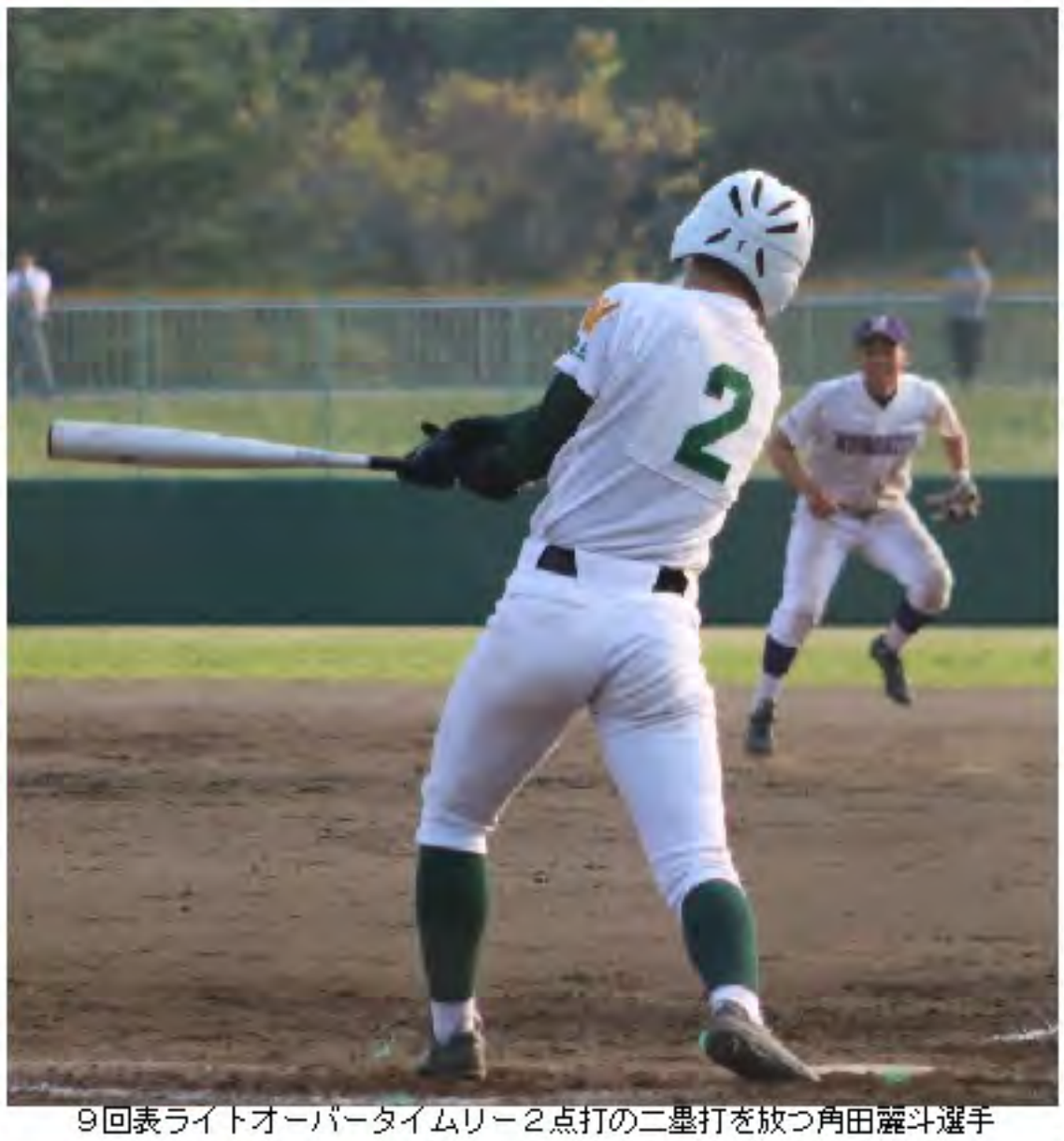

９回表ライトオーバータイムリー２点打の二塁打を放つ角田麗斗選手

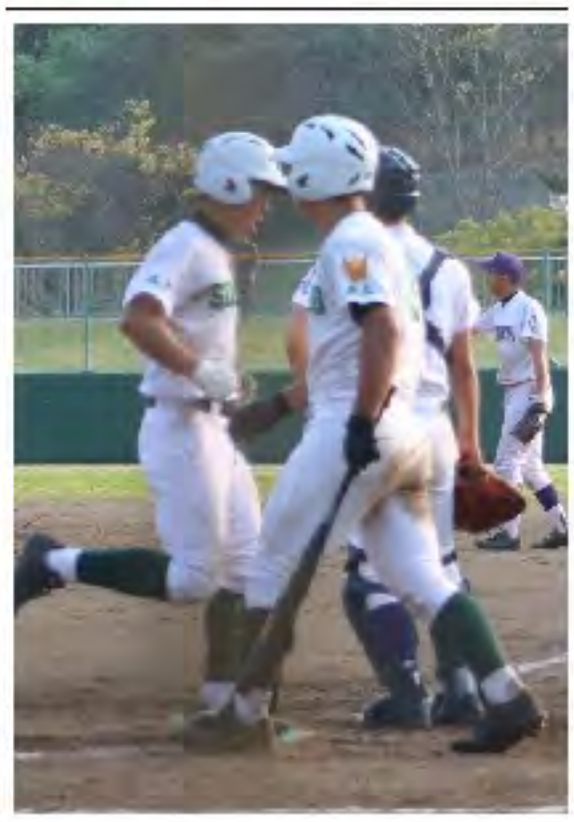

専大北上ニュース

専修大学北上高等学校
TEL0197－63－2341
http://www.senshu-u-kitakami.ed.jp

メディア委員長：菊地良聖矢
メディア委員会担当
　藤原 悟・谷口多聞・吉田俊哉

第65回春季東北地区高等学校野球岩手県大会北奥地区予選

２回戦　専大北上８ －２ 黒沢尻北

４打数４安打３打点照井那智選手

５回表レフト前へヒットを放つ照井那智選手

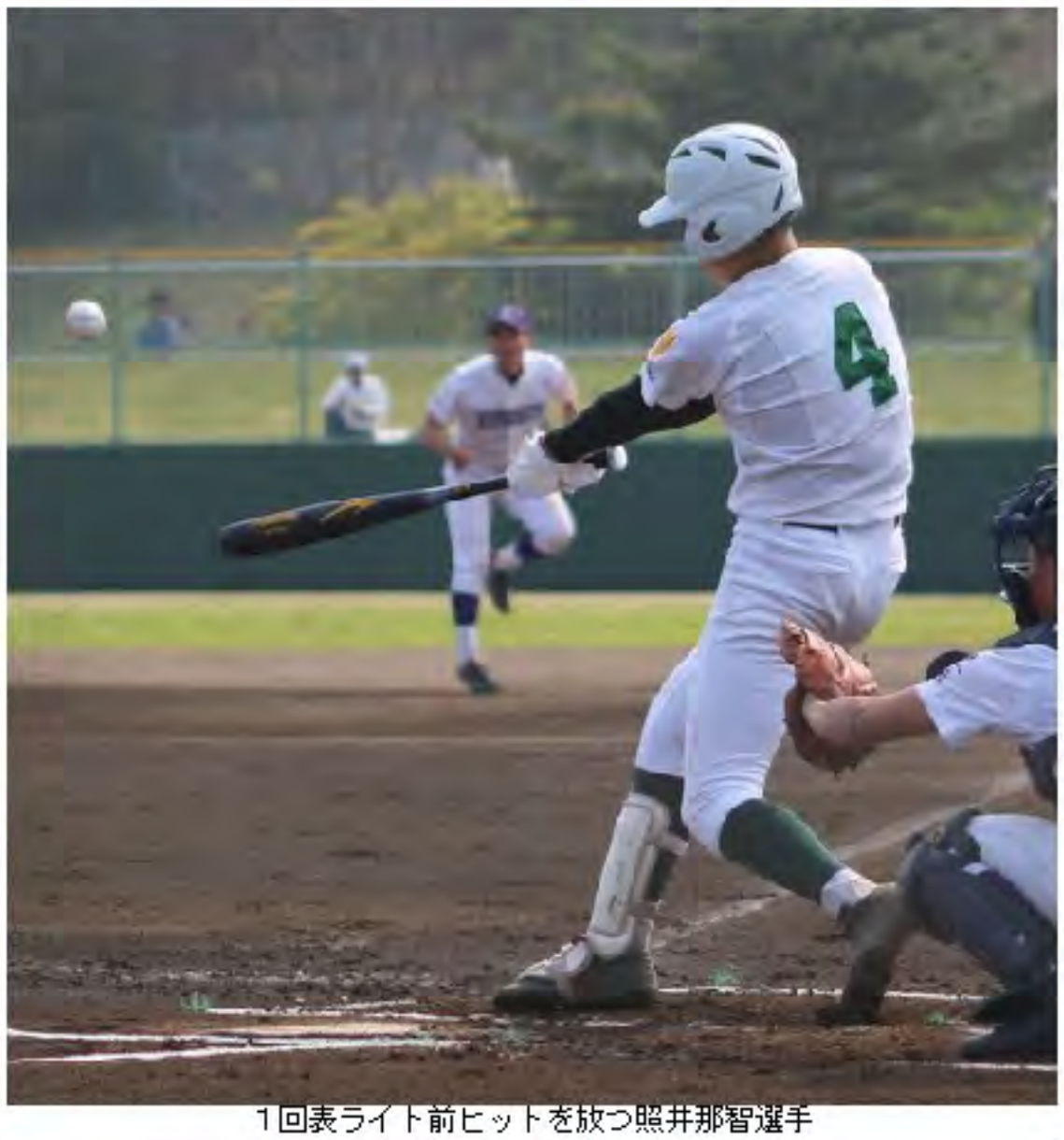

１回表ライト前ヒットを放つ照井那智選手

９回表ライト前へタイムリーヒットを放つ照井那智選手

７回表ライト前へタイムリーヒットを放つ照井那智選手

専大北上ニュース

専修大学北上高等学校
TEL0197－63－2341
http://www.senshu-u-kitakami.ed.jp

メディア委員長：菊地良聖矢
メディア委員会担当
　藤原 悟・谷口多聞・吉田俊哉

第65回春季東北地区高等学校野球岩手県大会北奥地区予選

２回戦 専大北上８－２黒沢尻北
専大北上１５安打を放つ

TEAM	1	2	3	4	5	6	7	8	9	10	R	H	E
専大北上	0	1	0	0	0	0	2	0	5		8	15	1
黒沢尻北	0	0	1	0	1	0	0	0			2	5	1

９回好走塁を見せた中嶋祐太選手

９回表レフト前へヒットを放つ佐藤悠冴選手

９回センターへ犠飛を放つ碓井康平選手

９回表レフト前へタイムリーヒットを放つ阿部樹選手

専大北上ニュース

専修大学北上高等学校
℡0197－63－2341
http://www.senshu-u-kitakami.ed.jp

メディア委員長：菊地良聖矢
メディア委員会担当
　藤原 悟・谷口多聞・吉田俊哉

第65回春季東北地区高等学校野球岩手県大会北奥地区予選

２回戦 専大北上８ －２ 黒沢尻北
投手を好リードした角田麗斗捕手

専大北上ニュース

専修大学北上高等学校
℡0197－63－2341
http://www.senshu-u-kitakami.ed.jp

メディア委員長：菊地良聖矢
メディア委員会担当
　藤原 悟・谷口多聞・吉田俊哉

第65回春季東北地区高等学校野球岩手県大会北奥地区予選

２回戦 専大北上８－２黒沢尻北

専大北上ニュース

専修大学北上高等学校
TEL0197－63－2341
http://www.senshu-u-kitakami.ed.jp

メディア委員長：菊地良聖矢
メディア委員会担当
藤原 悟・谷口多聞・吉田俊哉

第65回春季東北地区高等学校野球岩手県大会北奥地区予選

代表決定戦　専大北上１０－２水沢商業（７回コールド）

愛木修平投手（リリーフ）・髙橋郁弥投手（先発）

１回を投げた愛木修平投手

６回を投げた髙橋郁弥投手

11年連続32度目の県大会出場

5月6日（日）
森山総合公園野球場

▽代表決定戦

水沢商業	0	0	0	0	2	0	0	0	2	
専大北上	0	0	1	2	5	2	×		10	

（水）遠藤那也、青木紫音
―阿部太郎、千田慎悟
（専）髙橋郁弥、愛木修平
―角田麗斗

▽本塁打
佐藤悠冴（専）
（大会第5号）
5回裏12時16分

▽二塁打
髙橋郁弥（専）
桜井　悠（専）
佐々木龍樹（専）
角田麗斗（専）
阿部太郎（水）
渡邊　颯（水）

専大北上ニュース

専修大学北上高等学校
℡0197－63－2341
http://www.senshu-u-kitakami.ed.jp

メディア委員長：菊地良聖矢
メディア委員会担当
藤原 悟・谷口多聞・吉田俊哉

第65回春季東北地区高等学校野球岩手県大会北奥地区予選

代表決定戦　専大北上１０－２水沢商業（７回コールド）

佐藤悠汢選手５回裏レフトスタンドへ２ラン本塁打放つ

11年連続32度目の県大会出場

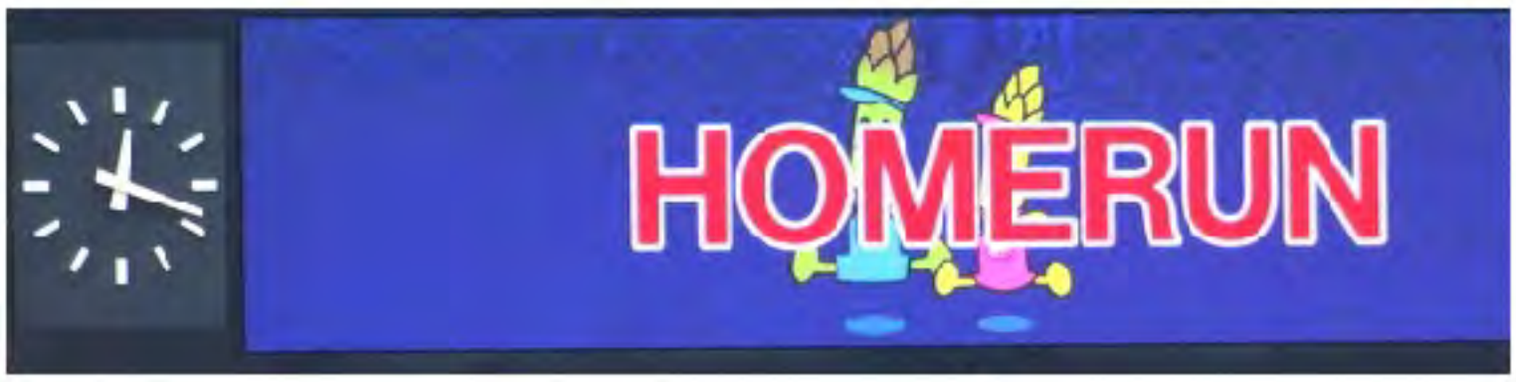

専大北上ニュース

専修大学北上高等学校
℡0197－63－2341
http://www.senshu-u-kitakami.ed.jp

メディア委員長：菊地良聖矢
メディア委員会担当
　藤原 悟・谷口多聞・吉田俊哉

第65回春季東北地区高等学校野球岩手県大会北奥地区予選

代表決定戦　専大北上１０－２水沢商業（７回コールド）11年連続32度目の県大会出場

二塁打を放った髙橋郁弥選手・桜井悠選手・佐々木龍樹選手・角田麗斗選手

４回裏レフトオーバー２点タイムリー
二塁打を放つ桜井悠選手

３回裏センターオーバー二塁打を放った髙橋郁弥選手

６回裏レフトオーバータイムリー２点
二塁打を放つ角田麗斗選手

５回裏ライトオーバー２点タイムリー
二塁打を放つ佐々木龍樹選手

専大北上ニュース

専修大学北上高等学校
℡0197－63－2341
http://www.senshu-u-kitakami.ed.jp

メディア委員長：菊地良聖矢
メディア委員会担当
藤原 悟・谷口多聞・吉田俊哉

第65回春季東北地区高等学校野球岩手県大会北奥地区予選

代表決定戦　11年連続32度目の県大会出場
専大北上１０－２水沢商業（７回コールド）

専大北上ニュース

専修大学北上高等学校
℡0197－63－2341
http://www.senshu-u-kitakami.ed.jp

メディア委員長：菊地良聖矢
メディア委員会担当
藤原 悟・谷口多聞・吉田俊哉

第65回春季東北地区高等学校野球岩手県大会北奥地区予選

代表決定戦　11年連続32度目の県大会出場
専大北上１０－２水沢商業（７回コールド）

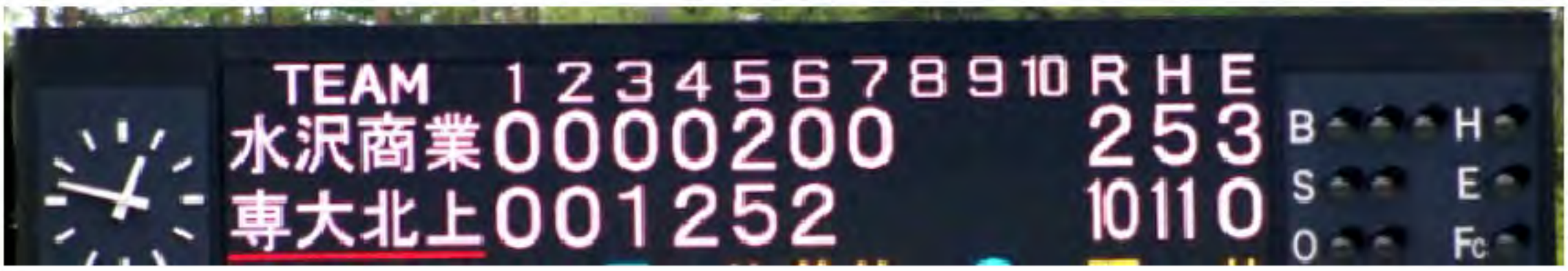

専大北上ニュース

専修大学北上高等学校
TEL0197－63－2341
http://www.senshu-u-kitakami.ed.jp

メディア委員長：菊地良聖矢
メディア委員会担当
　藤原 悟・谷口多聞・吉田俊哉

第65回春季東北地区高等学校野球岩手県大会北奥地区予選

代表決定戦　11年連続32度目の県大会出場
専大北上１０－２水沢商業（７回コールド）

専大北上ニュース

専修大学北上高等学校
℡0197－63－2341
http://www.senshu-u-kitakami.ed.jp

メディア委員長：菊地良聖矢
メディア委員会担当
藤原 悟・谷口多聞・吉田俊哉

第65回春季東北地区高等学校野球岩手県大会北奥地区予選

第１代表県大会出場　専大北上６－１水沢

松田佳一郎投手９回１０４球完投勝利

TEAM	1	2	3	4	5	6	7	8	9	10	R	H	E
専大北上	1	1	0	0	1	0	0	2	1		6	10	0
水　沢	0	0	0	0	0	0	0	0	1		1	9	4

５月８日（火）森山総合公園野球場
９回完投した松田佳一郎投手

専大北上ニュース

専修大学北上高等学校
℡0197－63－2341
http://www.senshu-u-kitakami.ed.jp

メディア委員長：菊地良聖矢
メディア委員会担当
藤原 悟・谷口多聞・吉田俊哉

第65回春季東北地区高等学校野球岩手県大会北奥地区予選

第１代表県大会出場　専大北上６－１水沢

二塁打放った佐藤悠汗選手・角田麗斗選手・齋藤大成選手・照井那智選手

５回表レフト線へ二塁打放つ角田麗斗選手

４回表右中間へ二塁打放つ佐藤悠汗選手

９回表レフトへ二塁打放つ照井那智選手

９回表レフトオーバー二塁打を放つ齋藤大成選手

専大北上ニュース

専修大学北上高等学校
TEL0197－63－2341
http://www.senshu-u-kitakami.ed.jp

メディア委員長：菊地良聖矢
メディア委員会担当
藤原 悟・谷口多聞・吉田俊哉

第65回春季東北地区高等学校野球岩手県大会北奥地区予選

第１代表県大会出場　専大北上６－１水沢

専大北上ニュース

専修大学北上高等学校
TEL0197－63－2341
http://www.senshu-u-kitakami.ed.jp

メディア委員長：菊地良聖矢
メディア委員会担当
藤原 悟・谷口多聞・吉田俊哉

第65回春季東北地区高等学校野球岩手県大会北奥地区予選

第１代表県大会出場　専大北上６－１水沢

専大北上ニュース

専修大学北上高等学校
TEL0197－63－2341
http://www.senshu-u-kitakami.ed.jp

メディア委員長：菊地良聖矢
メディア委員会担当
藤原 悟・谷口多聞・吉田俊哉

第65回春季東北地区高等学校野球岩手県大会北奥地区予選

第１代表県大会出場　専大北上６－１水沢

TEAM	1	2	3	4	5	6	7	8	9	10	R	H	E
専大北上	1	1	0	0	1	0	0	2	1		6	10	0
水　沢	0	0	0	0	0	0	0	0	1		1	9	4

専大北上ニュース

専修大学北上高等学校
℡0197－63－2341
http://www.senshu-u-kitakami.ed.jp

メディア委員長：菊地良聖矢
メディア委員会担当
藤原 悟・谷口多聞・吉田俊哉

第65回春季東北地区高等学校野球 岩手県大会組み合わせ決まる

開会式5/17（木）15時～
一関運動公園野球場

初戦 5 /19（土）
一関運動公園野球場
14　時　～
専大北上ＶＳ盛岡第一

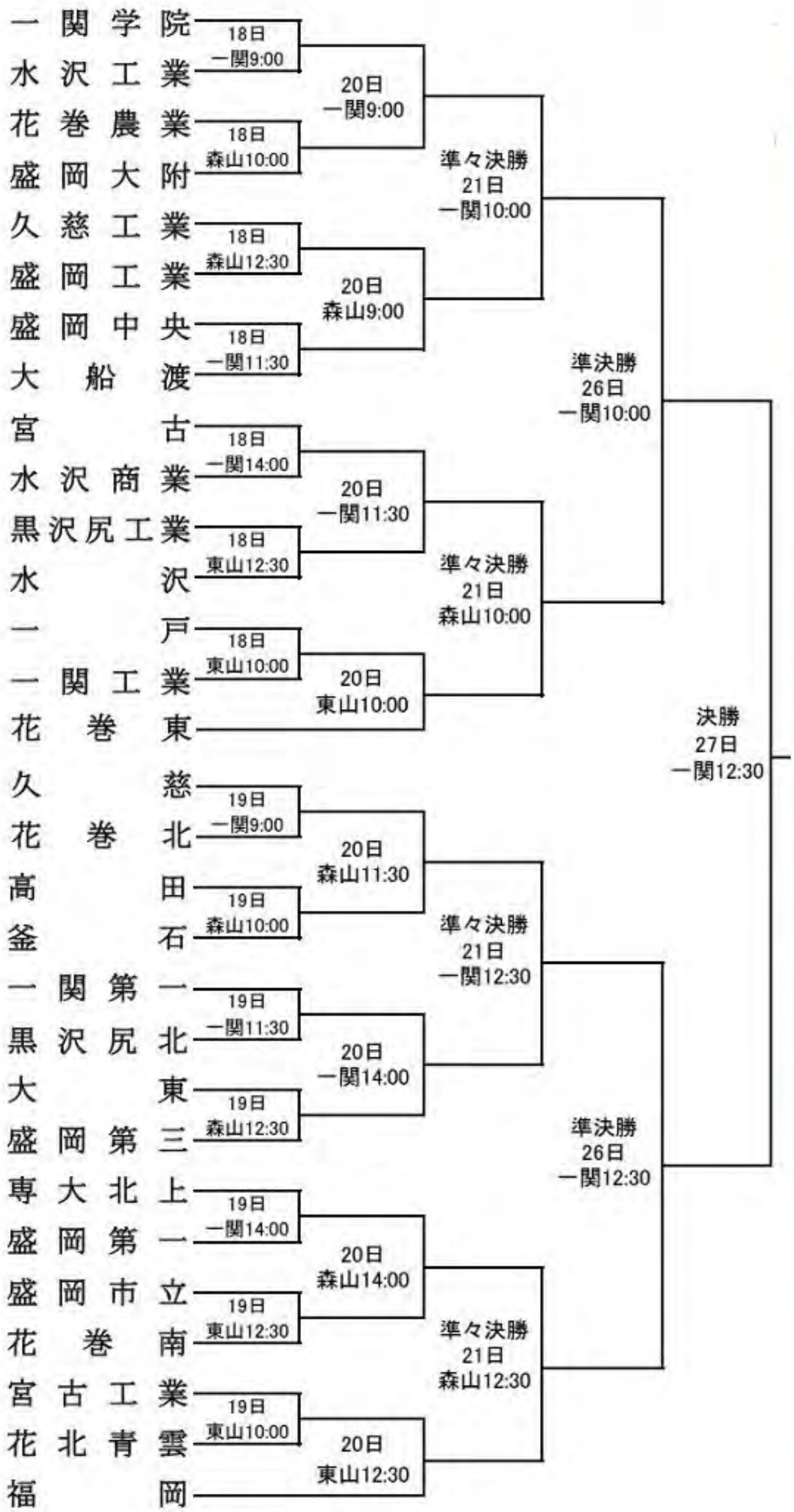

地　区	代表校	出場回数
盛　岡	盛　岡　三	２年連続24度目
	盛岡大付	16年連続23度目
	盛岡中央	７年連続27度目
	盛　岡　工	３年連続22度目
	盛　岡　一	２年連続22度目
	盛岡市立	３年ぶり17度目
花　巻	花　巻　東	20年連続44度目
	花　巻　南	４年連続13度目
	花　巻　北	４年ぶり24度目
	花　巻　農	５年連続11度目
	花北青雲	６年連続19度目
北　奥	専大北上	11年連続32度目
	水　　沢	８年連続25度目
	黒沢尻工	４年連続32度目
	水　沢　工	４年ぶり13度目
	水　沢　商	６年ぶり６度目
	黒沢尻北	３年ぶり25度目
一　関	一関学院	22年連続42度目
	一　関　一	２年連続35度目
	大　　東	２年ぶり17度目
	一　関　工	５年連続16度目
沿岸南	大　船　渡	２年ぶり24度目
	釜　　石	２年ぶり５度目
	高　　田	５年連続39度目
沿岸北	宮　　古	２年連続31度目
	宮　古　工	２年ぶり13度目
久　慈	久　　慈	15年連続38度目
	久　慈　工	２年連続16度目
二　戸	福　　岡	26年連続49度目
	一　　戸	２年連続22度目

専大北上ニュース

専修大学北上高等学校
℡0197－63－2341
http://www.senshu-u-kitakami.ed.jp

メディア委員長：菊地良聖矢
メディア委員会担当
藤原 悟・谷口多聞・吉田俊哉

本校体操部ＯＢが監督を務めるチームの選手
国体強化メンバー加わり第14回渡邊カップ開催される

5月3日（木）、本校体育館において第14回渡邊カップが開催されました。この大会には本校体操部ＯＢが監督を務めるチームの選手及び、国体強化メンバー等が参加。

今年の公式戦前の貴重な一戦とあって、緊張感のある大会となりました。5月26日（土）、盛岡市にある岩手県営体育館で行われるインターハイ予選に向けて反省、課題、収穫のある大会となりました。

大会成績

◆中学以下の部
優　勝　吉田　求
（バレットスポーツクラブ）
準優勝　髙橋頼来（北陸中）
第3位　上澤幹太
（バレットスポーツクラブ）
第4位　中谷颯斗
（バレットスポーツクラブ）
第5位　伊藤成良
（バレットスポーツクラブ）
第6位　吉田　建
（バレットスポーツクラブ）

◆高校生の部
優　勝　二階堂颯哉
（盛岡南高校）
準優勝　千葉　吐（商3）
（磐井中出身）
第3位　髙橋　響
（バレットスポーツクラブ）
第4位　梶田昇弦（普3）
（愛知県・天白中出身）
第5位　菊池　翼（普3）
（水沢南中出身）
第6位　小林祥建（商2）
（愛知県・愛知教育大付属岡崎中出身）

専大北上ニュース

専修大学北上高等学校
℡0197－63－2341
http://www.senshu-u-kitakami.ed.jp

メディア委員長：菊地良聖矢
メディア委員会担当
藤原 悟・谷口多聞・吉田俊哉

全国高等学校総合体育大会 岩手県大会壮行会行われる

専大北上ニュース

専修大学北上高等学校
TEL0197－63－2341
http://www.senshu-u-kitakami.ed.jp

メディア委員長：菊地良聖矢
メディア委員会担当
藤原 悟・谷口多聞・吉田俊哉

全国高等学校総合体育大会 岩手県大会壮行会行われる

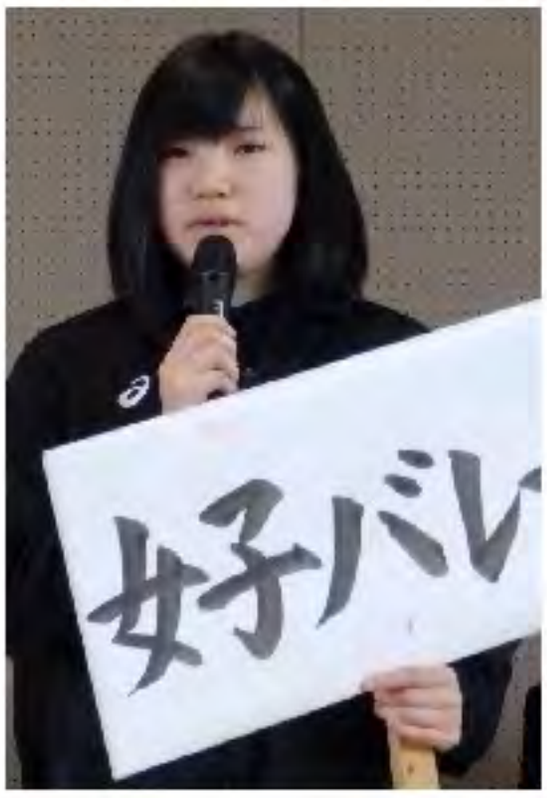

専大北上ニュース

専修大学北上高等学校
℡0197－63－2341
http://www.senshu-u-kitakami.ed.jp

メディア委員長：菊地良聖矢
メディア委員会担当
藤原 悟・谷口多聞・吉田俊哉

高大接続研究事業特別講義「総合科目Ⅰ」５月１６日（水）
理工学部機械工学科　水野　純教授
「実践的に学ぶロボット工学」

第2回「高大連携接続研究事業科目総合科目」が、5月16日（水）15時40分から17時10分まで本校クリエーションホールで行われました。

今回は、石巻専修大学理工学　機械工学科教授の水野純先生をお迎えし、『実践的に学ぶロボット工学』をテーマに、28名の受講生に普通科2年A組生徒全員と普通科3年A組受講希望者を加えた55名が、水野先生の講義に熱心に聴き入りました。

水野先生は、大学生の「ロボットアーム」に関する実験ビデオを紹介しながら、「ジャイロセンサー（角速度センサー）」と「加速度センサー」についてグラフを交えて説明しました。受講生は熱心にメモをとり、先生の問いかけに反応していました。先生からは、「スムーズで楽しい大学生活を過ごしたいなら、今、高校でしっかり基礎を勉強しましょう」と激励をいただきました。大学の講義にじかに触れられた貴重な時間でした。

専大北上ニュース

専修大学北上高等学校
℡0197－63－2341
http://www.senshu-u-kitakami.ed.jp

メディア委員長：荷地良聖矢
メディア委員会担当
藤原 悟・谷口多聞・吉田俊哉

第６５回春季東北地区高等学校野球岩手県大会開会式（5/17）

専大北上ニュース

専修大学北上高等学校
℡0197－63－2341
http://www.senshu-u-kitakami.ed.jp

メディア委員長：荷地良聖矢
メディア委員会担当
藤原 悟・谷口多聞・吉田俊哉

第６５回春季東北地区高等学校野球岩手県大会開会式（5/17）

専大北上ニュース

専修大学北上高等学校
TEL0197－63－2341
http://www.senshu-u-kitakami.ed.jp

メディア委員長：菊地良聖矢
メディア委員会担当
藤原 悟・谷口多聞・吉田俊哉

第６５回春季東北地区高等学校野球岩手県大会

１回戦　専大北上１２－５盛岡第一（８回コールド）

阿部樹投手・髙橋輝投手・愛木修平投手

髙橋　輝投手

愛木修平投手

5月20日（日）
一関運動公園野球場
▽１回戦
専大北上
２００４００２４　12
０００００２３　５
盛岡第一
（専）愛木修平、髙橋輝
阿部　樹－角田麗斗
（盛）大矢昂汰、
鮫ノ口航太
－小野寺穂高
▽本塁打
佐々木龍樹（専）
▽二塁打
栗野太地希２本（専）
桜井　悠（専）
髙橋怜大（盛）
山本千博（盛）
照井遥仁（盛）

阿部　樹投手

投手を好リードした角田麗斗捕手

専大北上ニュース

専修大学北上高等学校
TEL0197－63－2341
http://www.senshu-u-kitakami.ed.jp

メディア委員長：菊地良聖矢
メディア委員会担当
藤原 悟・谷口多聞・吉田俊哉

第６５回春季東北地区高等学校野球岩手県大会

１回戦　専大北上１２－５盛岡第一（８回コールド）

佐々木龍樹主将８回表レフトスタンドへ３ラン本塁打放つ

専大北上ニュース

専修大学北上高等学校
TEL0197－63－2341
http://www.senshu-u-kitakami.ed.jp

メディア委員長：菊地良聖矢
メディア委員会担当
藤原 悟・谷口多聞・吉田俊哉

第６５回春季東北地区高等学校野球岩手県大会

１回戦　専大北上１２－５盛岡第一（８回コールド）

桜井悠選手二塁打を放つ・栗野太地希選手２本の二塁打を放つ

４回表センター前へ２点タイムリー二塁打を放つ栗野太地希選手

８回表レフトへ二塁打を放つ栗野太地希選手

７回表レフト線へ二塁打を放つ桜井悠選手

専大北上ニュース

専修大学北上高等学校
TEL0197－63－2341
http://www.senshu-u-kitakami.ed.jp

メディア委員長：菊地良聖矢
メディア委員会担当
藤原 悟・谷口多聞・吉田俊哉

第６５回春季東北地区高等学校野球岩手県大会

１回戦　専大北上１２－５盛岡第一（８回コールド）

専大北上ニュース

専修大学北上高等学校
TEL0197－63－2341
http://www.senshu-u-kitakami.ed.jp

メディア委員長：菊地良聖矢
メディア委員会担当
藤原 悟・谷口多聞・吉田俊哉

第６５回春季東北地区高等学校野球岩手県大会

１回戦　専大北上１２－５盛岡第一（８回コールド）

専大北上ニュース

専修大学北上高等学校
℡0197－63－2341
http://www.senshu-u-kitakami.ed.jp

メディア委員長：菊地良聖矢
メディア委員会担当
　藤原 悟・谷口多聞・吉田俊哉

第６５回春季東北地区高等学校野球岩手県大会

２回戦 専大北上２－０花巻南（専大北上ベスト８・夏シード権獲得）

髙橋郁弥投手111球・被安打３完封

5月21日（月）
金ケ崎森山総合公園野球場
▽２回戦
花巻南　０００００００００　０
専大北上　１００１０００００×　２

（花）藤原桐真、川村京輔
千田健太朗－藤原宗大
（専）髙橋郁弥－角田麗斗

▽本塁打
齋藤大成（専）

▽二塁打
照井那智（専）
角田麗斗（専）
小山内拓真（南）

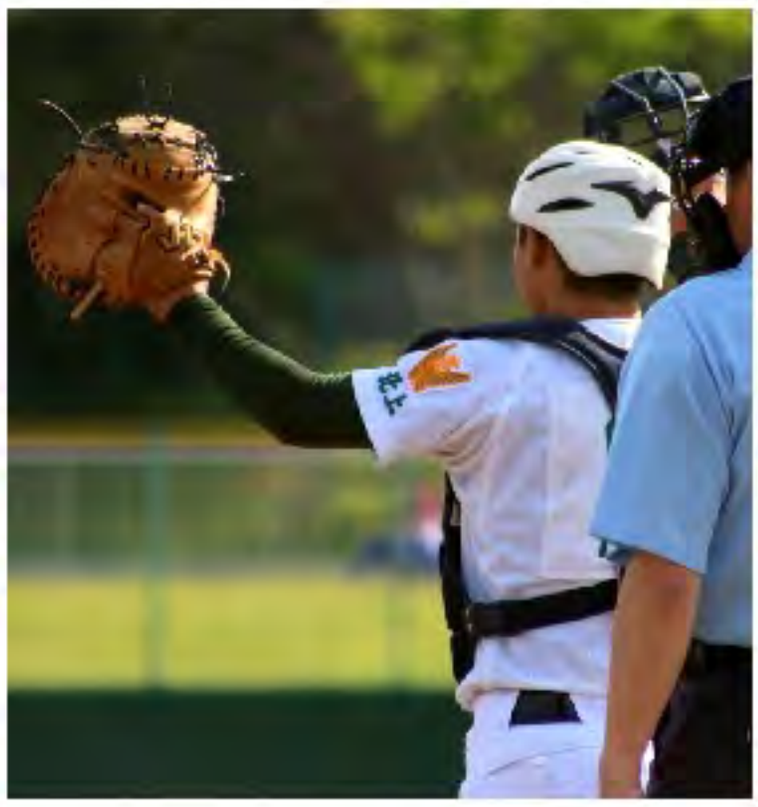

専大北上ニュース

専修大学北上高等学校
℡0197－63－2341
http://www.senshu-u-kitakami.ed.jp

メディア委員長：菊地良聖矢
メディア委員会担当
藤原 悟・谷口多聞・吉田俊哉

第６５回春季東北地区高等学校野球岩手県大会

２回戦 専大北上２－０花巻南（専大北上ベスト８・夏シード権獲得）

１回裏ライトスタンドへソロ本塁打放つ齋藤大成選手

専大北上ニュース

専修大学北上高等学校
TEL0197－63－2341
http://www.senshu-u-kitakami.ed.jp

メディア委員長：菊地良聖矢
メディア委員会担当
藤原 悟・谷口多聞・吉田俊哉

第６５回春季東北地区高等学校野球岩手県大会

２回戦 専大北上２－０花巻南（専大北上ベスト８・夏シード権獲得）

二塁打放つ照井那智選手と角田麗斗選手

１回裏　左中間へ二塁打放つ照井那智選手

４回裏　レフトへ二塁打放つ角田麗斗選手

専大北上ニュース

専修大学北上高等学校
TEL0197－63－2341
http://www.senshu-u-kitakami.ed.jp

メディア委員長：菊地良聖矢
メディア委員会担当
藤原 悟・谷口多聞・吉田俊哉

第６５回春季東北地区高等学校野球岩手県大会

２回戦 専大北上２－０花巻南（専大北上ベスト８・夏シード権獲得）

専大北上ニュース

専修大学北上高等学校
TEL0197－63－2341
http://www.senshu-u-kitakami.ed.jp

メディア委員長：菊地良聖矢
メディア委員会担当
藤原 悟・谷口多聞・吉田俊哉

第６５回春季東北地区高等学校野球岩手県大会

２回戦 専大北上２－０花巻南（専大北上ベスト８・夏シード権獲得）

TEAM	1	2	3	4	5	6	7	8	9	10	R	H	E
花巻南	0	0	0	0	0	0	0	0	0	0	0	3	1
専大北上	1	0	0	1	0	0	0	0	0		2	7	1

専大北上ニュース

専修大学北上高等学校
TEL0197－63－2341
http://www.senshu-u-kitakami.ed.jp

メディア委員長：菊地良聖矢
メディア委員会担当
藤原悟・谷口多聞・吉田俊哉

第６５回春季東北地区高等学校野球岩手県大会

準々決勝 専大北上４－２福岡（ＴＢ１３回）

碓井康平投手・愛木修平投手・松田佳一郎投手

愛木修平投手　投球数３０球

松田佳一郎投手　投球数５２球

碓井康平投手　投球数９９球

３人の投手をリードした
角田麗斗捕手

5月22日（火）
金ケ崎森山総合公園野球場

▽準々決勝

専大北上	1	0	0	0	0	0	0	0	1	0	0														
福　岡	0	0	0	2	0	0	0	0	0	0	0														
（TB13回）	0	0	0									0	0	2										4	2

（専）松田佳一朗
愛木修平、碓井康平
－角田麗斗
（福）菅原悠－千葉大介

▽二塁打
照井那智（専）
齋藤大成（専）

専大北上ニュース

専修大学北上高等学校
℡0197－63－2341
http://www.senshu-u-kitakami.ed.jp

メディア委員長：菊地良聖矢
メディア委員会担当
藤原 悟・谷口多聞・吉田俊哉

第６５回春季東北地区高等学校野球岩手県大会

準々決勝 専大北上４－２福岡（ＴＢ１３回）

ＴＢ１３回２点勝ち越し二塁打を含む２本の二塁打放った照井那智選手

１３回表　センターへ２点タイムリー二塁打放つ照井那智選手

８回表　センターへ二塁打放つ齋藤大成選手

二塁打放つ齋藤大成選手

専大北上ニュース

専修大学北上高等学校
TEL0197－63－2341
http://www.senshu-u-kitakami.ed.jp

メディア委員長：菊地良聖矢
メディア委員会担当
藤原 悟・谷口多聞・吉田俊哉

第６５回春季東北地区高等学校野球岩手県大会

準々決勝 専大北上４－２福岡（ＴＢ１３回）

１回表　栗野太地希選手の好走塁で１点

専大北上ニュース

専修大学北上高等学校
℡0197－63－2341
http://www.senshu-u-kitakami.ed.jp

メディア委員長：菊地良聖矢
メディア委員会担当
藤原 悟・谷口多聞・吉田俊哉

第６５回春季東北地区高等学校野球岩手県大会

準々決勝 専大北上４－２福岡（ＴＢ１３回）

TEAM	11	12	13	14	15	16	17	18	19	20	R	H	E
専大北上	0	0	2								4	9	1
福　岡	0	0	0								2	9	1

6 阿　部　7 桜　井　8 中　嶋

専大北上ニュース

専修大学北上高等学校
TEL0197－63－2341
http://www.senshu-u-kitakami.ed.jp

メディア委員長：菊地良聖矢
メディア委員会担当
藤原 悟・谷口多聞・吉田俊哉

第７０回県高校総合体育大会総合開会式
薫風のなか専大北上含む８１校堂々の行進

専大北上ニュース

専修大学北上高等学校
℡0197－63－2341
http://www.senshu-u-kitakami.ed.jp

メディア委員長：菊地良聖矢
メディア委員会担当
藤原 悟・谷口多聞・吉田俊哉

第70回県高校総合体育大会総合開会式
薫風のなか声高らかに応援歌を響かせた１年生

専大北上ニュース

専修大学北上高等学校
℡0197－63－2341
http://www.senshu-u-kitakami.ed.jp

メディア委員長：菊地良聖矢
メディア委員会担当
藤原 悟・谷口多聞・吉田俊哉

専修大学北上高等学校吹奏楽部
第３２回ミュージック・カフェ・コンサート
平成３０年5月２０日（日）さくらホールで開催される

専大北上ニュース

専修大学北上高等学校
℡0197－63－2341
http://www.senshu-u-kitakami.ed.jp

メディア委員長：菊地良聖矢
メディア委員会担当
藤原 悟・谷口多聞・吉田俊哉

専修大学北上高等学校吹奏楽部
第３２回ミュージック・カフェ・コンサート
平成３０年5月２０日（日）さくらホールで開催される

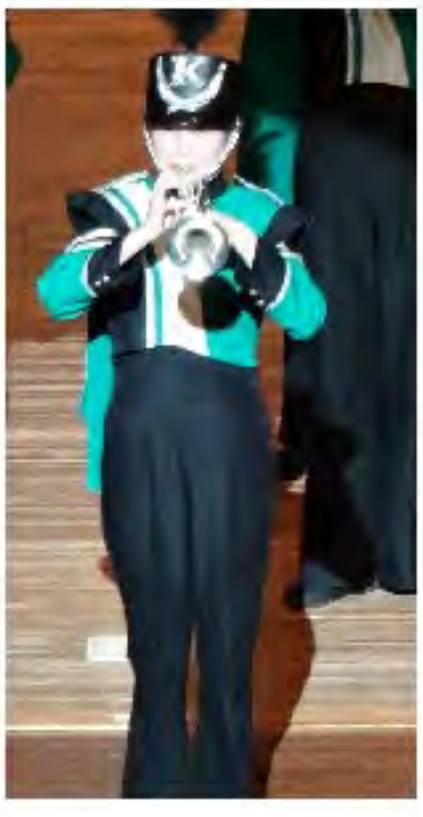

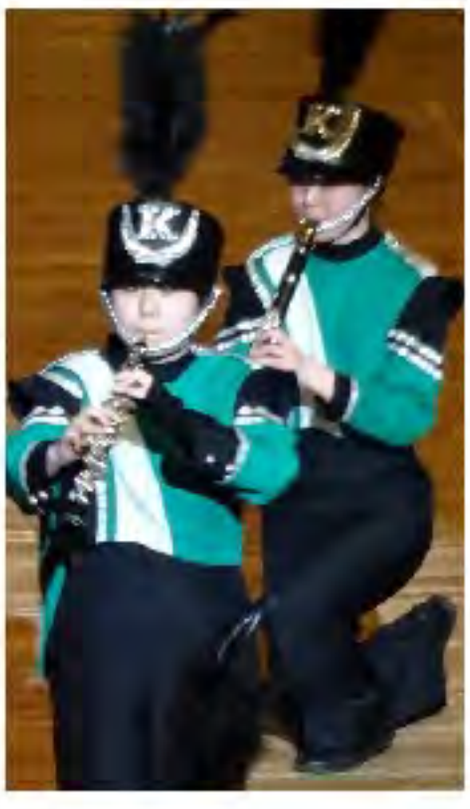

専大北上ニュース

専修大学北上高等学校
℡0197－63－2341
http://www.senshu-u-kitakami.ed.jp

メディア委員長：菊地良聖矢
メディア委員会担当
藤原 悟・谷口多聞・吉田俊哉

専修大学北上高等学校吹奏楽部
第３２回ミュージック・カフェ・コンサート
平成３０年5月２０日（日）さくらホールで開催される

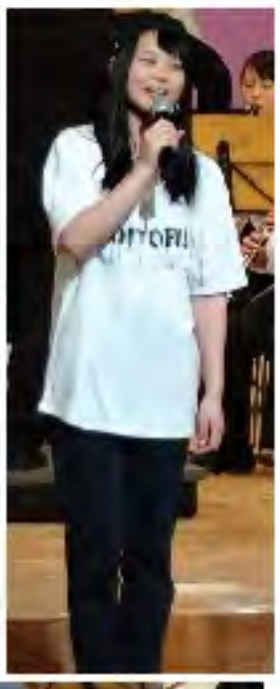

専大北上ニュース

専修大学北上高等学校
℡0197－63－2341
http://www.senshu-u-kitakami.ed.jp

メディア委員長：菊地良聖矢
メディア委員会担当
藤原 悟・谷口多聞・吉田俊哉

専修大学北上高等学校吹奏楽部
第３２回ミュージック・カフェ・コンサート
平成３０年5月２０日（日）さくらホールで開催される

専大北上ニュース

専修大学北上高等学校
℡0197－63－2341
http://www.senshu-u-kitakami.ed.jp

メディア委員長：菊地良聖矢
メディア委員会担当
藤原 悟・谷口多聞・吉田俊哉

専修大学北上高等学校吹奏楽部
第３２回ミュージック・カフェ・コンサート
平成３０年5月２０日（日）さくらホールで開催される

専大北上ニュース

専修大学北上高等学校
℡0197－63－2341
http://www.senshu-u-kitakami.ed.jp

メディア委員長：菊地良聖矢
メディア委員会担当
藤原 悟・谷口多聞・吉田俊哉

専修大学北上高等学校吹奏楽部
第２９回ファーストコンサート６月２３日（土）
第５３回定期演奏会１１月３日（金）

専修大学北上高等学校吹奏楽部　演奏会のご案内

（会場はさくらホール　大ホール）

第２９回ファーストコンサート

平成３０年６月２３日（土）
１４時開演予定　入場無料
賛助出演予定：北上市内中学校吹奏楽部

第５３回定期演奏会

平成３０年１１月３日（金祝）
昼の部１４時開演　夜の部１８時開演
前売り　６００円　当日　８００円

専大北上ニュース

専修大学北上高等学校
TEL0197－63－2341
http://www.senshu-u-kitakami.ed.jp

メディア委員長：菊地良聖矢
メディア委員会担当
藤原悟・谷口多聞・吉田俊哉

第６５回春季東北地区高等学校野球岩手県大会

準決勝 専大北上１０－５盛岡第三（５年ぶり東北大会出場）

松田佳一郎投手（リリーフ）・高橋郁弥投手（先　発）

松田佳一郎投手　２９球

９３球　高橋郁弥投手

最後の打者を打ち取りガッツポーズ
松田佳一郎投手

5月26日（土）
一関運動公園野球場
▽準決勝
盛岡三
０１０００２２００　５
２０００７０１０×　10
専大北上
（盛）上野正嗣、岩渕航大
ー遠藤　凜
（専）髙橋郁弥、
松田佳一郎
ー角田麗斗
▽三塁打
角田麗斗（専）
▽二塁打
齋藤大成（専）
角田麗斗（専）
佐々木龍樹２本（専）
佐藤悠冴（専）
佐々木瑠以（盛）

専大北上ニュース

専修大学北上高等学校
℡0197－63－2341
http://www.senshu-u-kitakami.ed.jp

メディア委員長：菊地良聖矢
メディア委員会担当
藤原 悟・谷口多聞・吉田俊哉

第６５回春季東北地区高等学校野球岩手県大会

準決勝 専大北上１０－５盛岡第三（５年ぶり東北大会出場）

三塁打と二塁打を放つ角田麗斗選手

５回裏センターオーバーのタイムリー三塁打を放つ角田麗斗選手

８回裏ライト線へ二塁打放つ角田麗斗選手

専大北上ニュース

専修大学北上高等学校
TEL0197－63－2341
http://www.senshu-u-kitakami.ed.jp

メディア委員長：菊地良聖矢
メディア委員会担当
　藤原 悟・谷口多聞・吉田俊哉

第６５回春季東北地区高等学校野球岩手県大会

準決勝 専大北上１０－５盛岡第三（５年ぶり東北大会出場）

二塁打２本とヒット２本（５打数４安打）佐々木龍樹主将

５回裏　ライトへ二塁打放つ佐々木龍樹選手

３回裏　ライト線へ二塁打放つ佐々木龍樹選手

６回裏　レフトへヒットを放つ佐々木龍樹選手

１回裏　レフトへヒットを放つ佐々木龍樹選手

専大北上ニュース

専修大学北上高等学校
℡0197－63－2341
http://www.senshu-u-kitakami.ed.jp

メディア委員長：菊地良聖矢
メディア委員会担当
藤原 悟・谷口多聞・吉田俊哉

第６５回春季東北地区高等学校野球岩手県大会

準決勝 専大北上１０－５盛岡第三（５年ぶり東北大会出場）

二塁打とヒットをそれぞれ放つ齋藤大成選手と佐藤悠冴選手

１回裏　センター前へヒットを放つ齋藤大成選手

５回裏　ライト線へ２点タイムリー二塁打放つ齋藤大成選手

５回裏　センターへ２点タイムリーヒットを放つ佐藤悠冴選手

７回裏　レフト線へ二塁打放つ佐藤悠冴選手

専大北上ニュース

専修大学北上高等学校
℡0197－63－2341
http://www.senshu-u-kitakami.ed.jp

メディア委員長：菊地良聖矢
メディア委員会担当
藤原 悟・谷口多聞・吉田俊哉

第６５回春季東北地区高等学校野球岩手県大会

準決勝 専大北上１０－５盛岡第三（５年ぶり東北大会出場）

ヒット２本放ち好走塁の阿部樹選手

５回裏　レフトへヒットを放つ阿部樹選手

１回裏　ライトへタイムリーヒットを放つ阿部樹選手

専大北上ニュース

専修大学北上高等学校
℡0197－63－2341
http://www.senshu-u-kitakami.ed.jp

メディア委員長：菊地良聖矢
メディア委員会担当
藤原 悟・谷口多聞・吉田俊哉

第６５回春季東北地区高等学校野球岩手県大会

準決勝 専大北上１０－５盛岡第三（５年ぶり東北大会出場）

専大北上ニュース

専修大学北上高等学校
℡0197－63－2341
http://www.senshu-u-kitakami.ed.jp

メディア委員長：菊地良聖矢
メディア委員会担当
藤原 悟・谷口多聞・吉田俊哉

第６５回春季東北地区高等学校野球岩手県大会

準決勝 専大北上１０－５盛岡第三（５年ぶり東北大会出場）

専大北上ニュース

専修大学北上高等学校
TEL0197－63－2341
http://www.senshu-u-kitakami.ed.jp

メディア委員長：菊地良聖矢
メディア委員会担当
藤原 悟・谷口多聞・吉田俊哉

第６５回春季東北地区高等学校野球岩手県大会

準決勝 専大北上１０－５盛岡第三（５年ぶり東北大会出場）

専大北上ニュース

専修大学北上高等学校
TEL0197－63－2341
http://www.senshu-u-kitakami.ed.jp

メディア委員長：菊地良聖矢
メディア委員会担当
藤原 悟・谷口多聞・吉田俊哉

第６５回春季東北地区高等学校野球岩手県大会

決勝 専大北上４－５花巻東（５年ぶり東北大会出場）

阿部樹投手・松田佳一郎投手・愛木修平投手

松田佳一郎　投手

愛木修平　投手

5月27日（日）
一関運動公園野球場
▽決勝
専大北上　0 1 0 0 0 0 0 3 0　4
花巻東　4 0 0 0 0 0 1 0 ×　5

（専）愛木修平
松田佳一郎、阿部　樹
―角田麗斗
（花）佐藤靖友、伊藤　翼
田中大樹―佐藤千暁

▽三塁打
阿部剛士（花）

▽二塁打
佐藤悠冴（専）
田中大樹（花）
紺野留斗（花）
中村勇真（花）

阿部　樹　投手

専大北上ニュース

専修大学北上高等学校
TEL0197－63－2341
http://www.senshu-u-kitakami.ed.jp

メディア委員長：菊地良聖矢
メディア委員会担当
　藤原 悟・谷口多聞・吉田俊哉

第６５回春季東北地区高等学校野球岩手県大会

決勝 専大北上４－５花巻東（５年ぶり東北大会出場）

タイムリー二塁打を放った佐藤悠冴選手

８回表　レフトへタイムリーヒットを放つ佐藤悠冴選手

専大北上ニュース

専修大学北上高等学校
℡0197－63－2341
http://www.senshu-u-kitakami.ed.jp

メディア委員長：菊地良聖矢
メディア委員会担当
　藤原 悟・谷口多聞・吉田俊哉

第６５回春季東北地区高等学校野球岩手県大会

決勝 専大北上４－５花巻東（５年ぶり東北大会出場）

４打数３安打角田麗斗選手

３回表　レフト前へヒットを放つ角田麗斗選手

２回表　センター前へヒットを放つ角田麗斗選手

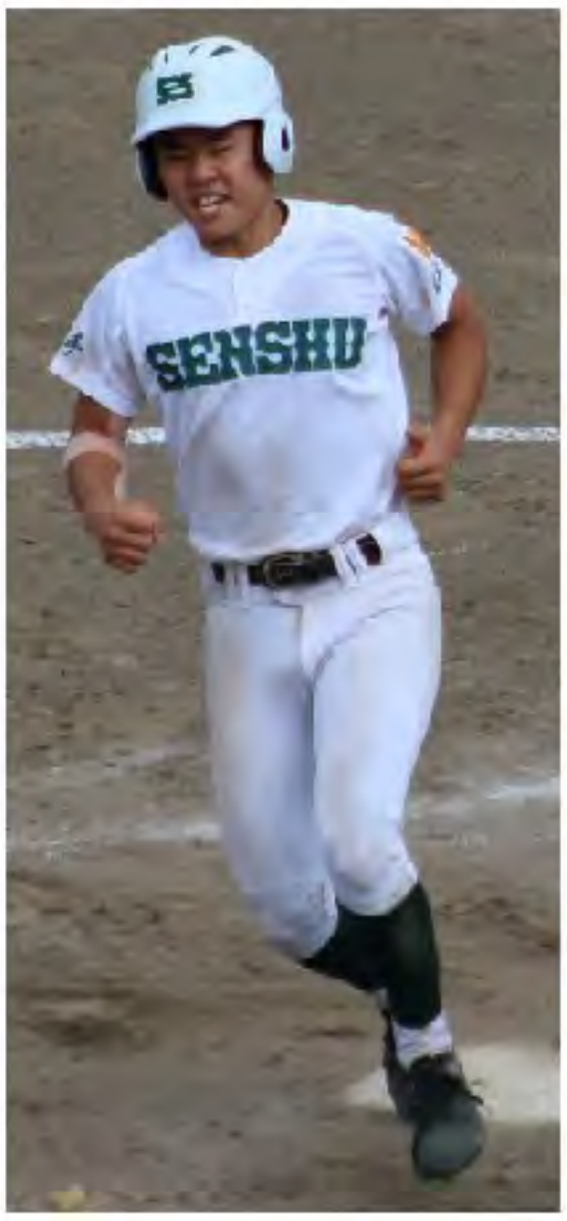

８回表　レフト前へタイムリーヒットを放つ角田麗斗選手

専大北上ニュース

専修大学北上高等学校
℡0197－63－2341
http://www.senshu-u-kitakami.ed.jp

メディア委員長：菊地良聖矢
メディア委員会担当
　藤原 悟・谷口多聞・吉田俊哉

第６５回春季東北地区高等学校野球岩手県大会

決勝 専大北上４－５花巻東（専大北上５年ぶり東北大会出場）

専大北上ニュース

専修大学北上高等学校
℡0197－63－2341
http://www.senshu-u-kitakami.ed.jp

メディア委員長：菊地良聖矢
メディア委員会担当
藤原 悟・谷口多聞・吉田俊哉

第６５回春季東北地区高等学校野球岩手県大会

決勝 専大北上４－５花巻東（専大北上５年ぶり東北大会出場）

専大北上ニュース

専修大学北上高等学校
TEL0197－63－2341
http://www.senshu-u-kitakami.ed.jp

メディア委員長：菊地良聖矢
メディア委員会担当
藤原 悟・谷口多聞・吉田俊哉

第６５回春季東北地区高等学校野球岩手県大会

決勝 専大北上４－５花巻東（専大北上５年ぶり東北大会出場）

専大北上ニュース

専修大学北上高等学校
TEL0197－63－2341
http://www.senshu-u-kitakami.ed.jp

メディア委員長：菊地良聖矢
メディア委員会担当
藤原 悟・谷口多聞・吉田俊哉

第６５回春季東北地区高等学校野球岩手県大会

決勝 専大北上４－５花巻東（専大北上５年ぶり東北大会出場）

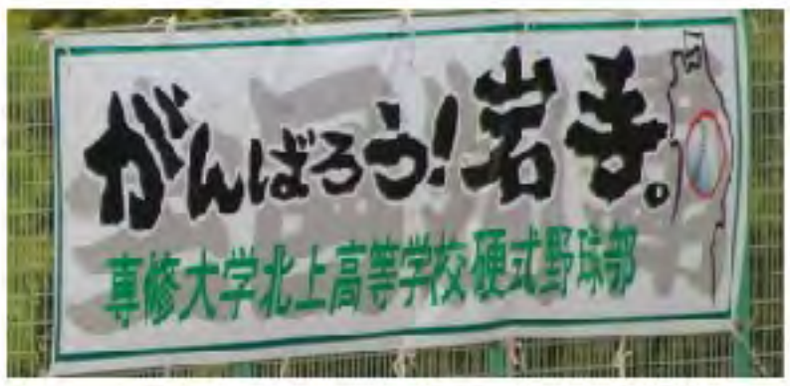

専大北上ニュース

専修大学北上高等学校
℡0197－63－2341
http://www.senshu-u-kitakami.ed.jp

メディア委員長：菊地良聖矢
メディア委員会担当
藤原 悟・谷口多聞・吉田俊哉

第６６回北上地区高等学校初夏の演奏会　5/26（土）さくらホール大ホール開催される

専修大学北上高校吹奏楽部・黒沢尻北高校吹奏楽部
黒沢尻工業高校吹奏楽部・西和賀高校吹奏楽部
北上翔南高校器楽部・黒北音楽部・翔南音楽部

専大北上ニュース

専修大学北上高等学校
℡0197－63－2341
http://www.senshu-u-kitakami.ed.jp

メディア委員長：菊地良聖矢
メディア委員会担当
藤原 悟・谷口多聞・吉田俊哉

バスケットボール

第70回岩手県高等学校総合体育大会バスケットボール競技（奥州市総合体育館）

【男子】
▽２回戦
専大北上84－63大東
▽３回戦
専大北上54－61久慈

【女子】
▽２回戦
専大北上62－84花巻南