専大北上ニュース

専修大学北上高等学校
℡0197－63－2341
http://www.senshu-u-kitakami.ed.jp

メディア委員長：菊地良聖矢
メディア委員会担当
藤原 悟・谷口多聞・吉田俊哉

新穀町祭り 吹奏楽部華やかな浴衣姿で演奏

＜　7月27日（金）さくら野百貨店前広場　＞

専大北上ニュース

専修大学北上高等学校
℡0197－63－2341
http://www.senshu-u-kitakami.ed.jp

メディア委員長：菊地良聖矢
メディア委員会担当
藤原 悟・谷口多聞・吉田俊哉

全日本吹奏楽コンクール第５６回岩手県大会

金賞 専修大学北上高等学校 東北大会出場

全日本吹奏楽コンクール第56回県大会（県吹奏楽連盟主催）の高校の部は8月5日（日）、盛岡市内丸の県民会館で開催されました。大会結果は次の通りです。

◆金賞受賞東北大会出場校
専修大学北上高等学校
盛岡第三高等学校
黒沢尻北高等学校
一関第二高等学校

順	地区	団体名	賞	代表
1	盛岡	盛岡市立高等学校	銀	
2	盛岡	盛岡第三高等学校	金	○
3	県北	久慈高等学校	銅	
4	中央	花巻北高等学校	銀	
5	県南	水沢高等学校	銅	
6	盛岡	盛岡北高等学校	金	
7	中央	専修大学北上高等学校	金	○
8	盛岡	盛岡第四高等学校	銀	
9	沿岸	宮古高等学校	金	
10	県南	一関学院高等学校	銀	
11	盛岡	盛岡農業高等学校	銅	
12	中央	花北青雲高等学校	銅	
13	県南	一関第一高等学校	銀	
14	中央	黒沢尻北高等学校	金	○
15	盛岡	不来方高等学校	銀	
16	県南	一関第二高等学校	金	○
17	盛岡	盛岡第一高等学校	銀	
18	沿岸	大船渡高等学校	銀	
19	県北	福岡高等学校	銅	
20	盛岡	盛岡第二高等学校	銀	

「金賞」受賞と東北大会出場を及川和夫校長先生へ報告〔8/6（月）校長室〕

専大北上ニュース

専修大学北上高等学校
℡0197－63－2341
http://www.senshu-u-kitakami.ed.jp

メディア委員長：菊地良聖矢
メディア委員会担当
藤原 悟・谷口多聞・吉田俊哉

全日本吹奏楽コンクール第５６回岩手県大会

金賞 専修大学北上高等学校 東北大会出場

専大北上ニュース

専修大学北上高等学校
℡0197－63－2341
http://www.senshu-u-kitakami.ed.jp

メディア委員長：菊地良聖矢
メディア委員会担当
藤原 悟・谷口多聞・吉田俊哉

全日本吹奏楽コンクール第５６回岩手県大会

金賞 専修大学北上高等学校 東北大会出場

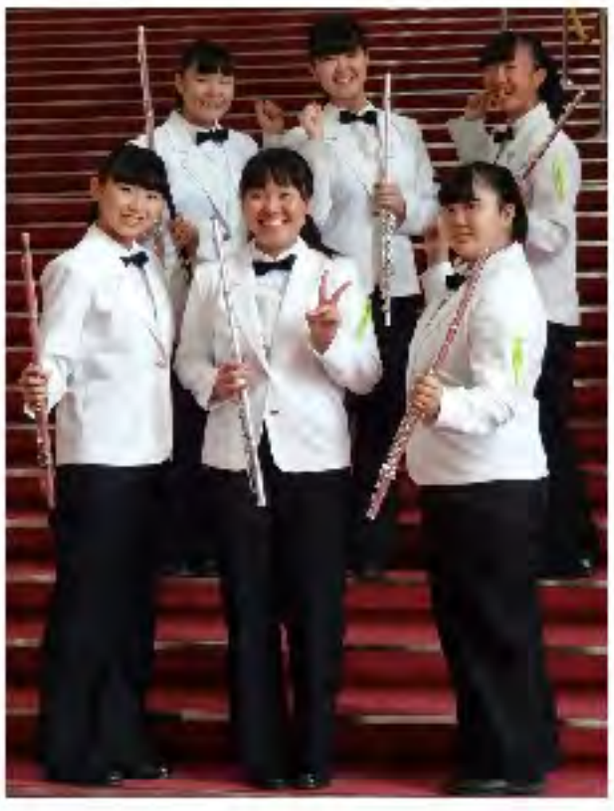

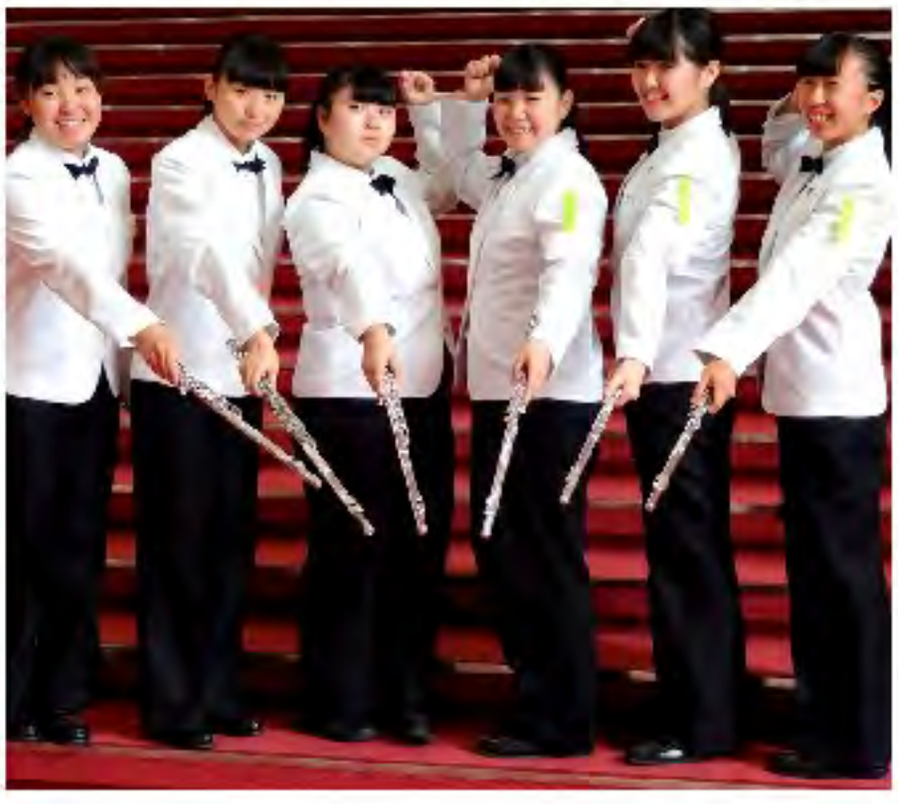

専大北上ニュース

専修大学北上高等学校
TEL0197－63－2341
http://www.senshu-u-kitakami.ed.jp

メディア委員長：菊地良聖矢
メディア委員会担当
藤原 悟・谷口多聞・吉田俊哉

商店街を彩る五色の吹き流し 花巻・土沢七夕まつり
専修大学北上高等学校吹奏楽部オープニングパレード披露

平成３０（２０１８）年８月６日（月）

97年の歴史ある花巻市・東和町の七夕

専大北上ニュース

専修大学北上高等学校
TEL0197－63－2341
http://www.senshu-u-kitakami.ed.jp

メディア委員長：菊地良聖矢
メディア委員会担当
藤原 悟・谷口多聞・吉田俊哉

商店街を彩る五色の吹き流し 花巻・土沢七夕まつり
専修大学北上高等学校吹奏楽部オープニングパレード披露

97年の歴史ある花巻市・東和町の七夕

専大北上ニュース

専修大学北上高等学校
℡0197－63－2341
http://www.senshu-u-kitakami.ed.jp

メディア委員長：菊地良聖矢
メディア委員会担当
藤原 悟・谷口多聞・吉田俊哉

2018年臨時増刊号
No.５７号 岩手県内
書店・コンビニ
好評発売中７２０円

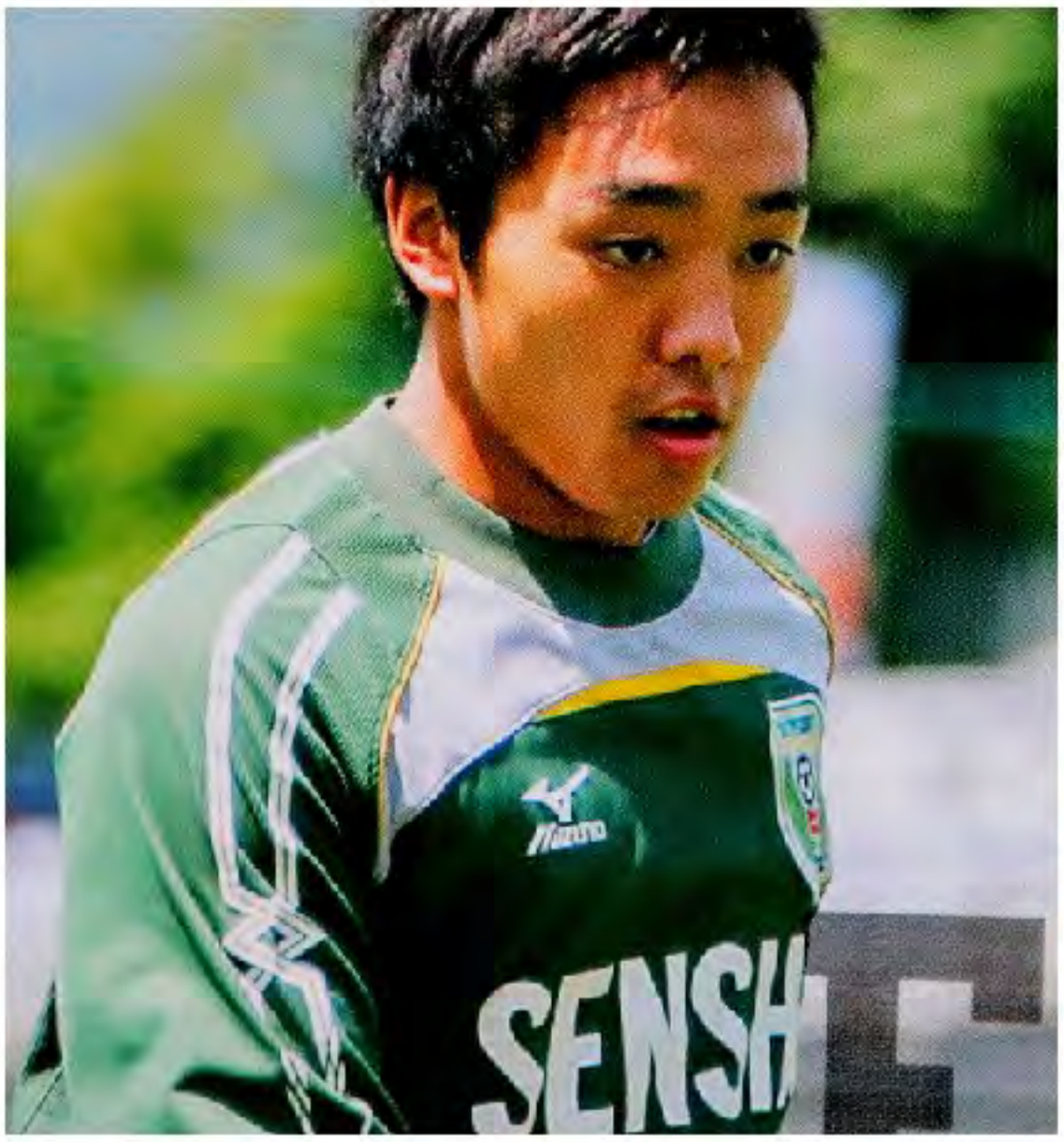

専修大学北上高等学校男子サッカー部のエンブレム（本校サッカー部ＨＰより）

盛岡商業高校で、キャプテンを務めた小原昭弘先生。３年生では全国大会に進めなかったものの、卒業してからも結束は固く、小原キャプテンへの信望は厚く変わらなかった。それが「チーム47」（昭和47年生まれ）として、ずっとつながっている。。

指導者として岩手に戻り、盛岡商業高校はじめ公立高校で経験を積んでいる中、２０００年に専修大学北上高等学校に採用された小原昭弘先生に対し、「チーム47」は、お金を出し合い、そのお金を使ってエンブレムをデザインし寄贈した。

それが、このエンブレムである。専修大学北上高等学校の校章にもなっている「鳳凰」の羽を基盤にし、サッカーで大きく飛躍するイメージをもたらしてくれている。

このエンブレムが、岩手のみならず全国で目にする日は、そう遠くない。

専大北上ニュース

専修大学北上高等学校
℡0197－63－2341
http://www.senshu-u-kitakami.ed.jp

メディア委員長：菊地良聖矢
メディア委員会担当
藤原 悟・谷口多聞・吉田俊哉

2018年臨時増刊号
No.５７号 岩手県内
書店・コンビニ
好評発売中７２０円

専大北上ニュース

専修大学北上高等学校
TEL0197－63－2341
http://www.senshu-u-kitakami.ed.jp

メディア委員長：菊地良聖矢
メディア委員会担当
藤原 悟・谷口多聞・吉田俊哉

2018年臨時増刊号
No.５７号 岩手県内
書店・コンビニ
好評発売中７２０円

専大北上ニュース

専修大学北上高等学校
℡0197－63－2341
http://www.senshu-u-kitakami.ed.jp

メディア委員長：菊地良聖矢
メディア委員会担当
藤原 悟・谷口多聞・吉田俊哉

2018年臨時増刊号
No.５７号 岩手県内
書店・コンビニ
好評発売中７２０円

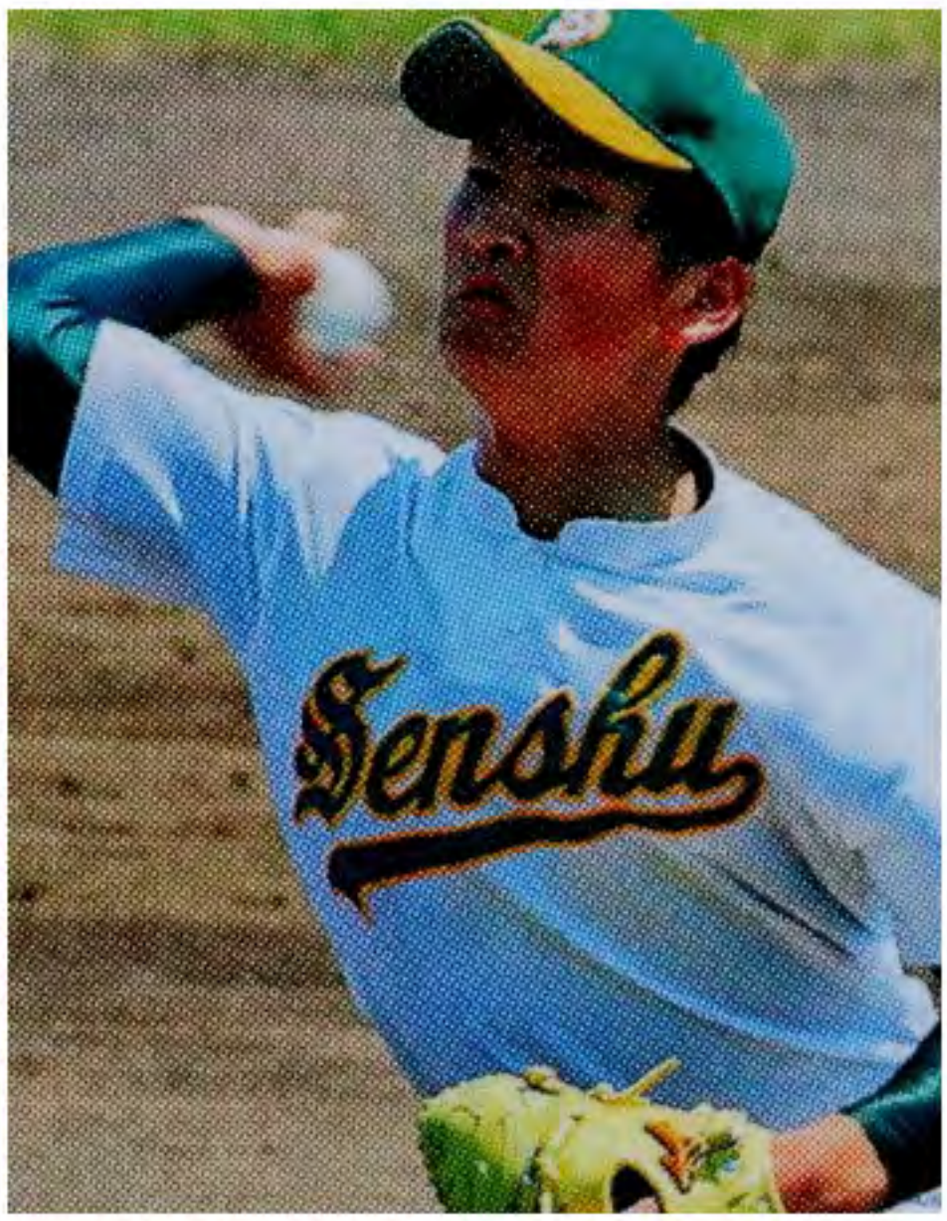

専大北上ニュース

専修大学北上高等学校
TEL0197－63－2341
http://www.senshu-u-kitakami.ed.jp

メディア委員長：菊地良聖矢
メディア委員会担当
藤原 悟・谷口多聞・吉田俊哉

2018年臨時増刊号
No.５７号 岩手県内
書店・コンビニ
好評発売中７２０円

専大北上ニュース

専修大学北上高等学校
TEL0197－63－2341
http://www.senshu-u-kitakami.ed.jp

メディア委員長：菊地良聖矢
メディア委員会担当
藤原 悟・谷口多聞・吉田俊哉

2018年臨時増刊号
No.５７号 岩手県内
書店・コンビニ
好評発売中７２０円

専大北上ニュース

専修大学北上高等学校
TEL0197－63－2341
http://www.senshu-u-kitakami.ed.jp

メディア委員長：菊地良聖矢
メディア委員会担当
藤原 悟・谷口多聞・吉田俊哉

2018（にーまるいちはち） 彩る感動 東海総体

翔べ誰よりも高く東海の空へ

２０１８「彩る感動　東海総体」体操競技が８月４日（土）～６日（月）の３日間、静岡県草薙総合運動場体育館（このはなアリーナ）で開催されました。

本校は予選２日目の第６班で出場。跳馬からスタートしました。演技途中のミスがあり、全員が納得いく内容ではありませんでしたが、４年振りに岩手県代表として最後まで堂々と演技することができました。

予選結果は団体46チーム中33位。個人総合、種目別も残念ながら決勝には進むことができませんでした。来年の体操競技インターハイは鹿児島県で行われます。

今年の成績を超えられるよう、また頑張りたいと思います。

出場選手
千葉　叶選手〔商３〕（磐井中出身）
梶田昇弥選手〔普３〕（愛知県・天白中出身）
菊池　響選手〔普３〕（水沢南中出身）
中村隼人選手〔普２〕（神奈川県・松浪中出身）

補欠選手
永澤楓葉選手〔商３〕（飯豊中出身）

専大北上ニュース

専修大学北上高等学校
℡0197－63－2341
http://www.senshu-u-kitakami.ed.jp

メディア委員長：荷地良聖矢
メディア委員会担当
藤原 悟・谷口多聞・吉田俊哉

第７９回全国高校選手権２回戦（１９９７年８月１４日）
専修大学北上高等学校 岩手県勢７６年ぶり大阪勢撃破

高校野球100年
National High School Baseball Championship

高校名	1	2	3	4	5	6	7	8	9	計
専大北上	0	0	0	0	0	0	1	0	1	2
履正社	0	0	0	0	0	0	0	0	1	1

専大北上：畠山，黒沢／履正社：小川　本塁打：植原（専）
専大北上は７回、先頭植原選手のソロ本塁打で先制。
９回は２死から千田選手が左中間に三塁打を放ち、畠山選手の二塁内安打で２点を挙げ、畠山雅徳投手は８回まで履正社打線を３安打無失点に抑えたいたが、９回に連続長短打を浴び１点差。
１死二・三塁のピンチで救援した黒沢格投手が後続を断ち、逃げ切り勝利した

専大北上の甲子園全戦績

夏戦績（5回）

1991年（平成3年）　甲子園大会1回戦　専大北上3-2村野工
1991年（平成3年）　甲子園大会2回戦　専大北上3-10柳川
1997年（平成9年）　甲子園大会2回戦　専大北上2-1履正社
1997年（平成9年）　甲子園大会3回戦　専大北上0-11敦賀気比
1998年（平成10年）甲子園大会1回戦　専大北上6-6如水館
1998年（平成10年）甲子園大会1回戦再試合　専大北上5-10如水館
2000年（平成12年）甲子園大会1回戦　専大北上0-3明徳義塾
2006年（平成18年）甲子園大会2回戦　専大北上0-4福岡工大城東

春戦績（1回）

1972年（昭和47年）選抜高校野球大会1回戦　専大北上1-0花園
1972年（昭和47年）選抜高校野球大会2回戦　専大北上1-4日大三

７回表　先頭の植原和也選手
バックスクリーンへ先制本塁打放つ

黒沢格さん（３７）
専大卒後エヌデーデー入社。
現在も同社に勤務。
神奈川県平塚市在住

畠山雅徳さん（３７）
高校卒後丸水入社。現ウインハート工業勤務。ヤクルト畠山和洋選手の兄
花巻市在住

専大北上ニュース

専修大学北上高等学校
℡0197－63－2341
http://www.senshu-u-kitakami.ed.jp

メディア委員長：菊地良聖矢
メディア委員会担当
藤原 悟・谷口多聞・吉田俊哉

第８０回全国高校選手権　１回戦　専大北上ＶＳ如水館（再試合）
専修大学北上高等学校　高橋大作選手(沢内中出身)
甲子園球場で２打席連続本塁打放つ

高校野球
100年
National High School Baseball Championship

																		1	2	3	4	5	6	7	8	9	投手
平10	夏	1回戦	△	専大北上	6	－	6	如水館	6	専大北上	0	1	1	0	1	3	0			畠山雅→黒沢
1998	第80回			7回裏2死降雨コールド引き分け再試合					6	如水館	1	0	2	1	1	0	1			小町→松浦
平10	夏	1回戦	●	専大北上	5	－	10	如水館	10	如水館	0	0	0	1	1	2	3	1	2	小町→松浦
1998	第80回								5	専大北上	1	0	0	0	1	2	0	1	0	畠山雅→黒沢→小原田

専大北上６回に３点を奪って６－５と逆転したが、７回に追い付かれる。尚２死一塁で中断し、このままコールド。第１回大会以来、83年ぶりの降雨引き分けとなった。再試合も両校とも１３安打を放つ打撃戦。
専大北上は同点とした直後の七回、守備の乱れから３点を勝ち越され５－10で敗れた。主将の３番高橋大作選手（沢内中出身）は岩手県勢初の２打席連続本塁打（大会通算13人目、14度目）を放ち、ヤクルトの主砲に成長する５番畠山和洋選手は７打数６安打と１年生ながら大活躍した。

甲子園で２打席連続本塁打を放った高橋大作選手

１年生ながら７打数６安打と
大活躍した畠山和洋選手

高橋大作さん（３７）
専大を経て神奈川県・平塚市消防本部入り
現在本署救助隊に所属
平塚市在住

専大北上の甲子園全戦績

夏戦績（5回）

1991年（平成3年）　甲子園大会1回戦　専大北上3-2村野工
1991年（平成3年）　甲子園大会2回戦　専大北上3-10柳川
1997年（平成9年）　甲子園大会2回戦　専大北上2-1履正社
1997年（平成9年）　甲子園大会3回戦　専大北上0-11敦賀気比
1998年（平成10年）甲子園大会1回戦　専大北上6-6如水館
1998年（平成10年）甲子園大会1回戦再試合　専大北上5-10如水館
2000年（平成12年）甲子園大会1回戦　専大北上0-3明徳義塾
2006年（平成18年）甲子園大会2回戦　専大北上0-4福岡工大城東

春戦績（1回）

1972年（昭和47年）選抜高校野球大会1回戦　専大北上1-0花園
1972年（昭和47年）選抜高校野球大会2回戦　専大北上1-4日大三

専大北上ニュース

専修大学北上高等学校
℡0197－63－2341
http://www.senshu-u-kitakami.ed.jp

メディア委員長：菊地良聖矢
メディア委員会担当
藤原 悟・谷口多聞・吉田俊哉

専修大学北上高等学校から プロ野球選手４人輩出

２０１５年セ・リーグを制し打点王獲得した畠山和洋選手唯一現役選手

木立章成（元プロ野球選手）右投右打　内野手
専大北上時代の1991年、初の夏甲子園出場を経験。1991年ドラフト7位で阪神タイガースに指名され入団。

井上浩司（元プロ野球選手）右投両打　内野手
1991年専大北上が甲子園に出場したチームの3番打者。1992年ドラフト5位で、広島東洋カープに指名され入団。一軍出場なく、一度退団するも再び広島に復帰。1999年初の一軍出場を果たす。

梶本勇介（元プロ野球選手）右投両打　内野手、外野手
2000年専大北上、甲子園出場時のエース兼4番。2001年ドラフト2巡目でヤクルトスワローズから指名を受け入団。3年目に初の一軍出場。しかし一軍定着できずに2010年戦力外通告。その後オリックスのテストを受け合格。その年キャリアハイとなる43試合に出場する。
通算7年、147試合、53安打、打率.228

畠山和洋（プロ野球選手）右投右打　内野手
1998年専大北上、甲子園出場時の5番打者。2000年ドラフト5位でヤクルトスワローズから指名を受け入団。巣微力は低いながらも、二軍で長打力を発揮。一軍に定着し始めたのは2008年以降で4番を務めることも多くなるも怪我などが多いシーズンを過ごす。2014年打率.310と復活し、2015年は打点王獲得とヤクルトの主力として成長し優勝に貢献。2015年までの成績は、970試合、853安打、120本塁打、打率.268

専大北上ニュース

専修大学北上高等学校
℡0197－63－2341
http://www.senshu-u-kitakami.ed.jp

メディア委員長：菊地良聖矢
メディア委員会担当
藤原 悟・谷口多聞・吉田俊哉

専修大学北上高等学校女子サッカー部 8/13（月）ＩＢＣニュースエコーで紹介される

専大北上ニュース

専修大学北上高等学校
TEL0197－63－2341
http://www.senshu-u-kitakami.ed.jp

メディア委員長：菊地良聖矢
メディア委員会担当
藤原 悟・谷口多聞・吉田俊哉

第71回秋季東北地区高等学校野球岩手県大会
北奥地区予選組合わせ決まる
8月27日（月）14時00分～森山運動公園球場
専修大学北上高等学校VS水沢第一高等学校

◇北奥地区
（出場11チーム、代表５チーム）
会場：金ケ崎町森山運動公園球場

金ケ崎
北奥連合
水沢商
前沢
水沢
水沢工
岩谷堂
黒沢尻北
水沢一
専大北上
黒沢尻工

Ｄ８月28日10:50
Ａ８月27日9:00
Ｈ８月31日8:30
Ｂ８月27日11:30
Ｅ８月28日13:10
９月１日9:00
Ｆ８月28日8:30
Ｉ８月31日10:50
Ｃ８月27日14:00
Ｇ８月28日15:30

第1、第2代表

【注】北奥連合は水沢農・西和賀・北上翔南

Ｈ敗者
Ａ敗者
Ｆ敗者
Ｂ敗者
Ｇ敗者
Ｄ敗者
Ｃ敗者
Ｅ敗者
Ｉ敗者
⑥敗者
⑦敗者

⑥９月１日11:30
①８月29日9:00
④８月31日13:10
②８月29日11:30
９月３日10:00
⑤８月31日15:30
③８月29日14:00
⑦９月１日14:00
９月３日12:30

第3、第4代表　第5代表

金ケ崎町森山運動公園球場

「センディ」専修大学で体育会のキャラクターとして使用されているデザインをもとに、より多くの人に愛されるよう更にかわいらしくデフォルメされました。

獅子の顔と鳳の羽を配したこのデザインは、若者たちに、無限の可能性を持つ未来へ力強く羽ばたいて欲しいという思いが込められています。

本校大型バスの「センディ」

専大北上ニュース

専修大学北上高等学校
℡0197－63－2341
http://www.senshu-u-kitakami.ed.jp

メディア委員長：菊地良聖矢
メディア委員会担当
　藤原 悟・谷口多聞・吉田俊哉

女子バレーボール部 イーハトーブスターカップ出場

8/8（水）～10（金）

専大北上ニュース

専修大学北上高等学校
℡0197－63－2341
http://www.senshu-u-kitakami.ed.jp

メディア委員長：菊地良聖矢
メディア委員会担当
藤原 悟・谷口多聞・吉田俊哉

全日本吹奏楽コンクール第５６回岩手県大会

金賞 専修大学北上高等学校 東北大会出場

８/２０（月）北上市役所表敬訪問し東北大会の意気込み報告

順	地区	団体名	賞	代表
1	盛岡	盛岡市立高等学校	銀	
2	盛岡	盛岡第三高等学校	金	○
3	県北	久慈高等学校	銅	
4	中央	花巻北高等学校	銀	
5	県南	水沢高等学校	銅	
6	盛岡	盛岡北高等学校	金	
7	中央	専修大学北上高等学校	金	○
8	盛岡	盛岡第四高等学校	銀	
9	沿岸	宮古高等学校	金	
10	県南	一関学院高等学校	銀	
11	盛岡	盛岡農業高等学校	銅	
12	中央	花北青雲高等学校	銅	
13	県南	一関第一高等学校	銀	
14	中央	黒沢尻北高等学校	金	○
15	盛岡	不来方高等学校	銀	
16	県南	一関第二高等学校	金	○
17	盛岡	盛岡第一高等学校	銀	
18	沿岸	大船渡高等学校	銀	
19	県北	福岡高等学校	銅	
20	盛岡	盛岡第二高等学校	銀	

左の表は高等学校の部　賞と東北大会出場校一覧です

◇表敬訪問した5校
専修大学北上高等学校
黒沢尻北高等学校
北上市立上野中学校
北上市立北上北中学校
北上市立江釣子中学校

北上市役所

専大北上ニュース

専修大学北上高等学校
TEL0197－63－2341
http://www.senshu-u-kitakami.ed.jp

メディア委員長：菊地良聖矢
メディア委員会担当
　藤原 悟・谷口多聞・吉田俊哉

第71回秋季東北地区高等学校野球岩手県大会北奥地区予選
１回戦　専大北上６－３水沢第一
齋藤翔輝投手・柴田樹生投手・髙橋　輝投手

柴田　樹生　投手

髙橋　輝　投手

8月27日（月）
（森山運動公園野球場）
▽１回戦
水沢第一　０３０００００００　３
　　１２００１０２０×　６
専大北上
（水）石川－大山
（専）高橋　輝、柴田樹生
　　齋藤翔輝－川村真生
▽二塁打
鈴木健太（専）
齋藤翔輝（専）高橋（水）

齋藤　翔輝　投手

専大北上ニュース

専修大学北上高等学校
℡0197－63－2341
http://www.senshu-u-kitakami.ed.jp

メディア委員長：菊地良聖矢
メディア委員会担当
藤原 悟・谷口多聞・吉田俊哉

第71回秋季東北地区高等学校野球岩手県大会北奥地区予選
１回戦　専大北上６－３水沢第一

センターへ二塁打放つ鈴木健太選手

7回裏レフトオーバー２点タイムリー二塁打を放つ
齋 藤 翔 輝 選手

犠飛１点を含む２点タイムリー二塁打を放ち投打に大活躍の齋藤翔輝投手

専大北上ニュース

専修大学北上高等学校
℡0197－63－2341
http://www.senshu-u-kitakami.ed.jp

メディア委員長：菊地良聖矢
メディア委員会担当
藤原 悟・谷口多聞・吉田俊哉

TEAM	1	2	3	4	5	6	7	8	9	10	R	H	E
水沢第一	0	3	0	0	0	0	0	0	0	0	3	9	3
専大北上	1	2	0	0	1	0	2	0	1	0	6	11	2

専大北上ニュース

専修大学北上高等学校
TEL0197－63－2341
http://www.senshu-u-kitakami.ed.jp

メディア委員長：菊地良聖矢
メディア委員会担当
藤原 悟・谷口多聞・吉田俊哉

国民体育大会東北ブロック予選兼第45回東北総合体育大会体操競技

個人総合第3位　千葉叶選手〔商3年〕（磐井中出身）

平成30年度　国民体育大会東北ブロック予選兼第45回東北総合体育大会体操競技が8月26日（日）宮城県利府町のセキスイハイムスーパーアリーナで行われました。

本校からは岩手県代表として、千葉叶選手（商3磐井中出身）、梶田昇弥選手（普3愛知県・天白中出身）の2名が出場。

千葉叶選手が個人総合において、自身最高の3位、あん馬でも準優勝と大健闘しました。

県対抗のチーム戦では6チーム中3位までが国体への出場となる今大会。

岩手県チームは3位以内に限りなく近い状態でしたが、試合1時間前にエースが怪我により退場。ポイントゲッターの不在が響き、第6位という結果でした。

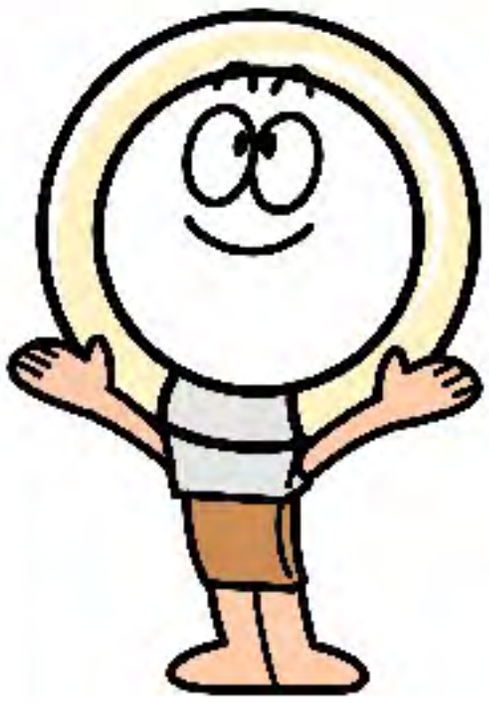

専大北上ニュース

専修大学北上高等学校
℡0197－63－2341
http://www.senshu-u-kitakami.ed.jp

メディア委員長：菊地良聖矢
メディア委員会担当
藤原 悟・谷口多聞・吉田俊哉

専修大学「先輩と語る会」開催される

8月27日（月）

専修大学　生田 キャンパス

専修大学　神田キャンパス

専大北上ニュース

専修大学北上高等学校
℡0197－63－2341
http://www.senshu-u-kitakami.ed.jp

メディア委員長：菊地良聖矢
メディア委員会担当
藤原 悟・谷口多聞・吉田俊哉

国民体育大会東北ブロック予選
兼第45回東北総合体育大会卓球競技
少年男子の部初優勝/成年男子の部専大北上ＯＢチーム優勝

９月２９日（土）からの「ふくい国体」に出場する専修大学北上高等学校男子卓球部　　（気仙沼市総合体育館）

成年男子の部　専修大学北上高等学校ＯＢチームも「ふくい国体」出場

専大北上ニュース

専修大学北上高等学校
TEL0197－63－2341
http://www.senshu-u-kitakami.ed.jp

メディア委員長：菊地良聖矢
メディア委員会担当
　藤原 悟・谷口多聞・吉田俊哉

第71回秋季東北地区高等学校野球岩手県大会北奥地区予選
2回戦　専大北上５－３黒沢尻工
リリーフ齋藤翔輝投手・先発須藤優輝投手

先発　須藤優輝　投手

2点タイムリー二塁打を放ち投打で大活躍の須藤優輝投手

8月29日（水）
（森山運動公園野球場）
▽第2回戦
黒沢尻工　０１０００００１１　３
専大北上　１００００００４０×　５
（黒）石塚－高橋
（専）須藤優輝、齋藤翔輝－川村真生

▽二塁打
杉田瞬人（専）
須藤優輝（専）畠山（黒）

7回裏　レフトへ２点タイムリー二塁打を放つ須藤優輝選手

リリーフ　齋藤翔輝投手

専大北上ニュース

専修大学北上高等学校
TEL0197－63－2341
http://www.senshu-u-kitakami.ed.jp

メディア委員長：菊地良聖矢
メディア委員会担当
　藤原 悟・谷口多聞・吉田俊哉

第71回秋季東北地区高等学校野球岩手県大会北奥地区予選
2回戦　専大北上５－３黒沢尻工
二塁打１本と２点タイムリーヒットを放ち大活躍の杉田瞬人選手

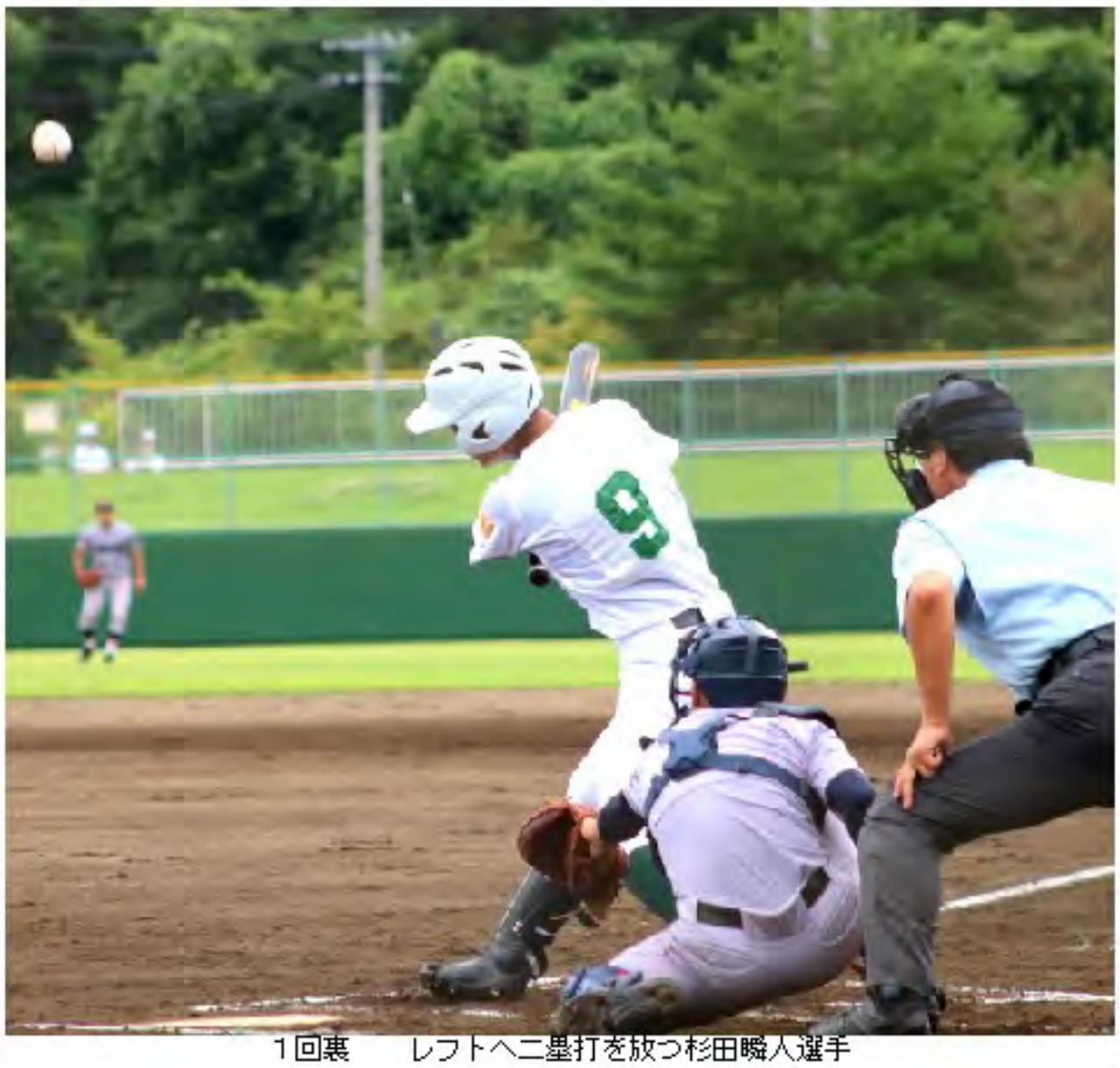

１回裏　　レフトへ二塁打を放つ杉田瞬人選手

７回裏　右中間へ２点タイムリーヒットを放つ杉田瞬人選手

専大北上ニュース

専修大学北上高等学校
℡0197－63－2341
http://www.senshu-u-kitakami.ed.jp

メディア委員長：菊地良聖矢
メディア委員会担当
　藤原 悟・谷口多聞・吉田俊哉

第71回秋季東北地区高等学校野球岩手県大会北奥地区予選
2回戦　専大北上５－３黒沢尻工
２安打を放つ小野堅蔵選手

7回裏　サード前セフティーバントヒットを放つ小野堅蔵選手

8回裏　センター前へヒットを放つ小野堅蔵選手

専大北上ニュース

専修大学北上高等学校
℡0197－63－2341
http://www.senshu-u-kitakami.ed.jp

メディア委員長：菊地良聖矢
メディア委員会担当
　藤原 悟・谷口多聞・吉田俊哉

第71回秋季東北地区高等学校野球岩手県大会北奥地区予選
2回戦　専大北上５－３黒沢尻工
ヒットを放つ志和元輝選手・タイムリーヒットを放つ鈴木健太選手

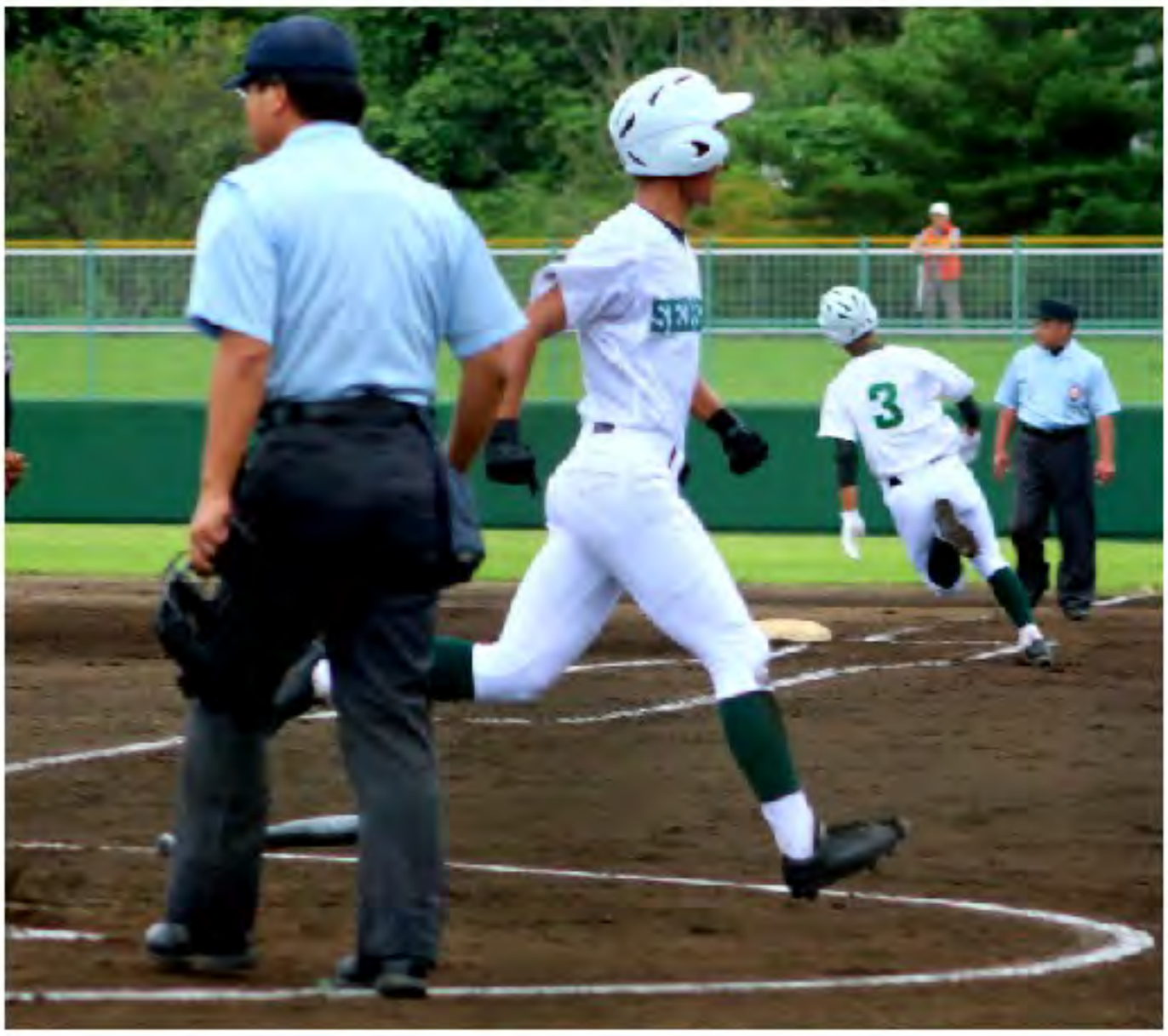

１回裏　レフトへタイムリーヒットを放つ鈴木健太選手

５回裏　レフト前へヒットを放つ志和元輝選手

専大北上ニュース

専修大学北上高等学校
℡0197－63－2341
http://www.senshu-u-kitakami.ed.jp

メディア委員長：菊地良聖矢
メディア委員会担当
藤原 悟・谷口多聞・吉田俊哉

第71回秋季東北地区高等学校野球岩手県大会北奥地区予選
2回戦　専大北上５－３黒沢尻工

専大北上ニュース

専修大学北上高等学校
℡0197－63－2341
http://www.senshu-u-kitakami.ed.jp

メディア委員長：菊地良聖矢
メディア委員会担当
　藤原 悟・谷口多聞・吉田俊哉

TEAM	1	2	3	4	5	6	7	8	9	10	R	H	E
黒沢尻工	0	1	0	0	0	0	0	1	1		3	13	2
専大北上	1	0	0	0	0	0	4	0	X		5	8	1

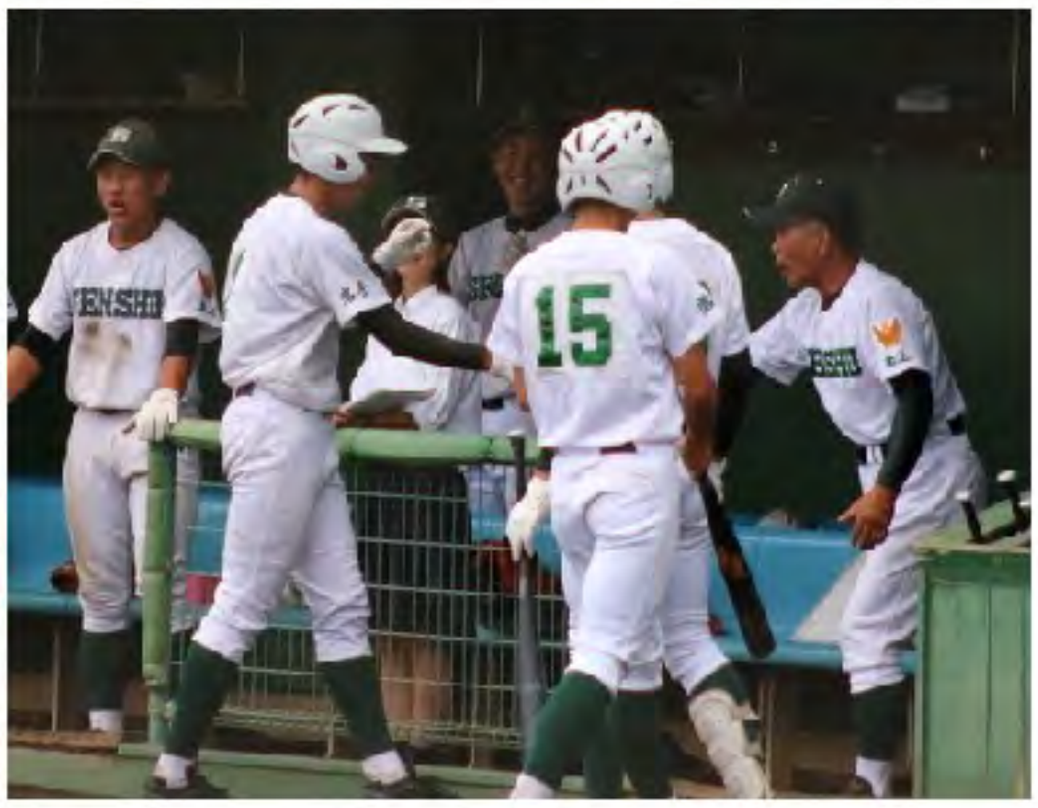

専大北上ニュース

専修大学北上高等学校
TEL0197－63－2341
http://www.senshu-u-kitakami.ed.jp

メディア委員長：菊地良聖矢
メディア委員会担当
藤原悟・谷口多聞・吉田俊哉

第71回秋季東北地区高等学校野球岩手県大会北奥地区予選
2回戦　専大北上５－３黒沢尻工

TEAM	1	2	3	4	5	6	7	8	9	10	R	H	E
黒沢尻工	0	1	0	0	0	0	0	1	1		3	13	2
専大北上	1	0	0	0	0	4	0	X			5	8	1