専大北上ニュース

専修大学北上高等学校
℡0197－63－2341
http://www.senshu-u-kitakami.ed.jp
メディア委員長　[illegible]
メディア委員会担当
篠原 悟・谷口多聞・[illegible]

元号１３００年超の歴史
２４８番目の元号「令和」4/1（11：41）発表
5/1から「令和」元年がスタート
平成まで使われた漢字７２文字

『令和』は『万葉集』の梅花の歌、三十二首の序文にある『初春の令月（れいげつ）にして、気淑く（きよ）風和ぎ（やわらぎ）、梅は鏡前（きょうぜん）の粉（こ）を披き（ひらき）、蘭（らん）は珮後（はいご）の香（こう）を薫（かお）らす』から引用したもの

「令和には、人々が美しく心を寄せ合う中で、文化が生まれ育つという意味が込められている」

◆飛鳥時代
大化　たいか
白雉　はくち
朱鳥　しゅちょう
大宝　たいほう
慶雲　けいうん
和銅　わどう
◆奈良時代
霊亀　れいき
養老　ようろう
神亀　じんき
天平　てんぴょう
天平感宝　てんぴょうかんぽう
天平勝宝　てんぴょうしょうほう
天平宝字　てんぴょうほうじ
天平神護　てんぴょうしんご
神護景雲　じんごけいうん
宝亀　ほうき
天応　てんおう
延暦　えんりゃく
◆平安時代
大同　だいどう
弘仁　こうにん
天長　てんちょう
承和　じょうわ
嘉祥　かしょう
仁寿　にんじゅ
斉衡　さいこう

天安　てんあん
貞観　じょうがん
元慶　がんぎょう
仁和　にんな
寛平　かんぴょう
昌泰　しょうたい
延喜　えんぎ
延長　えんちょう
承平　じょうへい
天慶　てんぎょう
天暦　てんりゃく
天徳　てんとく
応和　おうわ
康保　こうほう
安和　あんな
天禄　てんろく
天延　てんえん
貞元　じょうげん
天元　てんげん
永観　えいかん
寛和　かんな
永延　えいえん
永祚　えいそ
正暦　しょうりゃく
長徳　ちょうとく
長保　ちょうほう
寛弘　かんこう
長和　ちょうわ
寛仁　かんにん
治安　じあん
万寿　まんじゅ
長元　ちょうげん
長暦　ちょうりゃく
長久　ちょうきゅう
寛徳　かんとく
永承　えいしょう
天喜　てんぎ
康平　こうへい
治暦　じりゃく
延久　えんきゅう
承保　じょうほう
承暦　じょうりゃく
永保　えいほう
応徳　おうとく
寛治　かんじ
嘉保　かほう
永長　えいちょう
承徳　じょうとく

康和　こうわ
長治　ちょうじ
嘉承　かじょう
天仁　てんにん
天永　てんえい
永久　えいきゅう
元永　げんえい
保安　ほうあん
天治　てんじ
大治　だいじ
天承　てんしょう
長承　ちょうしょう
保延　ほうえん
永治　えいじ
康治　こうじ
天養　てんよう
久安　きゅうあん
仁平　にんぺい
久寿　きゅうじゅ
保元　ほうげん
平治　へいじ
永暦　えいりゃく
応保　おうほう
長寛　ちょうかん
永万　えいまん
仁安　にんあん
嘉応　かおう
承安　じょうあん
安元　あんげん
治承　じしょう
養和　ようわ
寿永　じゅえい
元暦　げんりゃく
文治　ぶんじ
◆鎌倉時代
建久　けんきゅう
正治　しょうじ
建仁　けんにん
元久　げんきゅう
建永　けんえい
承元　じょうげん
建暦　けんりゃく
建保　けんぽう
承久　じょうきゅう
貞応　じょうおう
元仁　げんにん
嘉禄　かろく
安貞　あんてい

寛喜　かんき
貞永　じょうえい
天福　てんぷく
文暦　ぶんりゃく
嘉禎　かてい
暦仁　りゃくにん
延応　えんおう
仁治　にんじ
寛元　かんげん
宝治　ほうじ
建長　けんちょう
康元　こうげん
正嘉　しょうか
正元　しょうげん
文応　ぶんおう
弘長　こうちょう
文永　ぶんえい
建治　けんじ
弘安　こうあん
正応　しょうおう
永仁　えいにん
正安　しょうあん
乾元　けんげん
嘉元　かげん
徳治　とくじ
延慶　えんきょう
応長　おうちょう
正和　しょうわ
文保　ぶんぽう
元応　げんおう
元亨　げんこう
正中　しょうちゅう
嘉暦　かりゃく
◆南北朝時代
元徳　げんとく
北朝　元徳げんとく
南朝　元弘げんこう
北朝　正慶しょうきょう
南朝　建武けんむ
北朝　建武けんむ
南朝　延元えんげん
北朝　暦応りゃくおう
南朝　興国こうこく
北朝　康永こうえい
北朝　貞和じょうわ
南朝　正平しょうへい
北朝　観応かんおう
北朝　文和ぶんな

北朝　延文えんぶん
北朝　康安こうあん
北朝　貞治じょうじ
北朝　応安おうあん
南朝　建徳けんとく
南朝　文中ぶんちゅう
南朝　天授てんじゅ
北朝　永和えいわ
北朝　康暦こうりゃく
南朝　弘和こうわ
北朝　永徳えいとく
南朝　元中げんちゅう
北朝　至徳しとく
北朝　嘉慶かきょう
北朝　康応こうおう
北朝　明徳
◆室町時代
明徳に合一
応永　おうえい
正長　しょうちょう
永享　えいきょう
嘉吉　かきつ
文安　ぶんあん
宝徳　ほうとく
享徳　きょうとく
康正　こうしょう
長禄　ちょうろく
寛正　かんしょう
文正　ぶんしょう
応仁　おうにん
文明　ぶんめい
長享　ちょうきょう
延徳　えんとく
明応　めいおう
文亀　ぶんき
永正　えいしょう
大永　だいえい
享禄　きょうろく
天文　てんぶん
弘治　こうじ
永禄　えいろく
元亀　げんき
◆安土桃山時代
天正　てんしょう
文禄　ぶんろく
慶長　けいちょう
◆江戸時代
元和　げんな

寛永　かんえい
正保　しょうほう
慶安　けいあん
承応　じょうおう
明暦　めいれき
万治　まんじ
寛文　かんぶん
延宝　えんぽう
天和　てんな
貞享　じょうきょう
元禄　げんろく
宝永　ほうえい
正徳　しょうとく
享保　きょうほう
元文　げんぶん
寛保　かんぽう
延享　えんきょう
寛延　かんえん
宝暦　ほうれき
明和　めいわ
安永　あんえい
天明　てんめい
寛政　かんせい
享和　きょうわ
文化　ぶんか
文政　ぶんせい
天保　てんぽう
弘化　こうか
嘉永　かえい
安政　あんせい
万延　まんえん
文久　ぶんきゅう
元治　げんじ
慶応　けいおう
◆明治
明治　めいじ
◆大正
大正たいしょう
◆昭和
昭和　しょうわ
◆平成
平成　へいせい
◆令和
令和　れいわ

専大北上ニュース

専修大学北上高等学校
℡0197－63－2341
http://www.senshu-u-kitakami.ed.jp

メディア委員長：居樹実永
メディア委員会担当
吉田俊哉・谷口多聞・藤原悟

第66回春季東北地区高等学校野球岩手県大会北奥地区予選

県大会出場　（準決勝）　専大北上４－１黒沢尻北

高橋海投手109球完投勝利

12年連続33度目の県大会出場

5月3日（金）
北上市民江釣子野球場

▽準決勝
黒沢尻北　１０００００００００　１
専大北上　００００００３１×　４

（黒）畠田ー菊池
（専）高橋海ー川村真生

▽二塁打
川村真生（専）
佐藤駿太（専）

専大北上ニュース

専修大学北上高等学校
TEL0197－63－2341
http://www.senshu-u-kitakami.ed.jp

メディア委員長：居樹実永
メディア委員会担当
吉田俊哉・谷口多聞・藤原悟

第66回春季東北地区高等学校野球岩手県大会北奥地区予選

県大会出場　（準決勝）　専大北上４－１黒沢尻北

二塁打を放った佐藤駿太選手・川村真生選手

12年連続33度目の県大会出場

４回裏ライトオーバー二塁打を放つ佐藤駿太選手

２回裏レフトオーバー二塁打を放つ川村真生選手

２安打を放つ小野堅蔵選手
１回裏ライトへヒットを放つ・７回裏センターへヒットを放つ

７回裏ライトへ２点タイムリーヒットを放つ鈴木健太選手

専大北上ニュース

専修大学北上高等学校
℡0197－63－2341
http://www.senshu-u-kitakami.ed.jp

メディア委員長：居樹実永
メディア委員会担当
吉田俊哉・谷口多聞・藤原悟

第66回春季東北地区高等学校野球岩手県大会北奥地区予選

県大会出場　（準決勝）　専大北上４－１黒沢尻北

12年連続33度目の県大会出場

専大北上ニュース

専修大学北上高等学校
℡0197－63－2341
http://www.senshu-u-kitakami.ed.jp

メディア委員長：居樹実永
メディア委員会担当
吉田俊哉・谷口多聞・藤原悟

第66回春季東北地区高等学校野球岩手県大会北奥地区予選

県大会出場　（準決勝）　専大北上４－１黒沢尻北

12年連続33度目の県大会出場

専大北上ニュース

専修大学北上高等学校
℡0197－63－2341
http://www.senshu-u-kitakami.ed.jp

メディア委員長：居樹実永
メディア委員会担当
吉田俊哉・谷口多聞・藤原 悟

2019年（令和元年）５月５日（日）宮古市民総合体育館（シーアリーナ）会場で
高総体の前哨戦・北鷗旗争奪剣道大会が開催されました

専大北上ニュース

専修大学北上高等学校
℡0197－63－2341
http://www.senshu-u-kitakami.ed.jp

メディア委員長：居樹実永
メディア委員会担当
吉田俊哉・谷口多聞・藤原 悟

第４２回北鴎旗争奪剣道大会
個人戦 佐藤優斗選手ベスト８

開会式での来賓からのお言葉

「昨日の我に今日勝べし」

専大北上ニュース

専修大学北上高等学校
TEL0197－63－2341
http://www.senshu-u-kitakami.ed.jp

メディア委員長：居樹実永
メディア委員会担当
吉田俊哉・谷口多聞・藤原悟

第66回春季東北地区高等学校野球岩手県大会北奥地区予選

第１代表県大会出場　（決　勝）　専大北上１１－１黒沢尻工（６回コールド）

齋藤翔輝投手９１球完投勝利
６回裏３ラン本塁打放ちコールド決める

5月5日（日）
北上市民江釣子野球場

▽決　勝
黒沢尻工　　0 0 0 0 0 1 0　1
専大北上　　0 1 0 0 0 0 10　11
（6回コールド）
（黒）高橋、及川、小野寺
－石塚
（専）齋藤翔輝－川村真生
▽本塁打
齋藤翔輝（専）
▽二塁打
及川礎良（専）
岩間、加藤（黒）

６回裏コールドを決める３ラン本塁打を放つ
齋藤翔輝投手

専大北上ニュース

専修大学北上高等学校
℡0197－63－2341
http://www.senshu-u-kitakami.ed.jp

メディア委員長：居樹実永
メディア委員会担当
吉田俊哉・谷口多聞・藤原悟

第66回春季東北地区高等学校野球岩手県大会北奥地区予選

第１代表県大会出場　（決　勝）　専大北上１１－１黒沢尻工（６回コールド）

６回裏ライトへタイムリー２点二塁打放つ及川礎良選手
２安打を放った川村真生選手・鈴木健太選手・杉田瞬人選手

5月5日（日）
北上市民江釣子野球場

▽決　勝
黒沢尻工　　0 0 0 0 0 1 0
専大北上　　0 1 0 0 0 10 11
（６回コールド）
（黒）高橋、及川、小野寺
－石塚
（専）齋藤翔輝－川村真生
▽本塁打
齋藤翔輝（専）
▽二塁打
及川礎良（専）
岩間、加藤（黒）

タイムリー２点二塁打放つ及川礎良選手

２回裏ライトへ６回裏レフトへヒットを放つ
川村真生選手

２回裏と６回裏センターへヒットを放つ
鈴木健太選手

３回裏レフトと５回裏ライトへヒットを放つ
杉田瞬人選手

専大北上ニュース

専修大学北上高等学校
TEL0197－63－2341
http://www.senshu-u-kitakami.ed.jp

メディア委員長：居樹実永
メディア委員会担当
吉田俊哉・谷口多聞・藤原悟

第66回春季東北地区高等学校野球岩手県大会北奥地区予選

12年連続33度目の県大会出場

第１代表県大会出場　（決　勝）　専大北上１１－１黒沢尻工（６回コールド）

専大北上ニュース

専修大学北上高等学校
TEL0197－63－2341
http://www.senshu-u-kitakami.ed.jp

メディア委員長：居樹実永
メディア委員会担当
吉田俊敬・谷口多聞・藤原悟

高大接続研究事業特別講義「総合科目Ⅰ」5月8日（水）からスタート
石巻専修大学人間学部人間文化学科　　輪田直子教授
「高校と大学はどんなところが違うか」「成績の出し方について」

2019年度石巻専修大学高大連携授業　年間予定

講義回数	日時	曜日	講義テーマ	担当教員	所属学科	教室
1	5月8日	水	講義全体のガイダンス	輪田直子	人間文化学科	クリエーションホール
2	5月22日	水	実践的に学ぶロボット工学	水野　純	機械工学科	クリエーションホール
3	5月29日	水	ソーシャルワークは何を目指すか	照井孫久	人間教育学科	クリエーションホール
4	6月19日	水	英国児童文学を読む－『ナルニア国物語の魅力』－	根本　泉	人間文化学科	クリエーションホール
5	7月10日	水	樹木はどのように水を利用しているのか	依田清胤	生物科学科	クリエーションホール
+α	7月28日	日	オープンキャンパス「復興ボランティア学」			石巻専修大学
6	8月21日	水	ロケットを安全に飛ばす	尾池　守	機械工学科	クリエーションホール
7	8月28日	水	CAD・CAM・CAEを知ろう！	高橋　智	機械工学科	クリエーションホール
8	9月18日	水	経済発展と観光	丸岡　泰	経営学科	クリエーションホール
9	10月2日	水	花はどうして花になるのか－遺伝子から探るその仕方－	中川　爾	生物科学科	クリエーションホール
10	10月9日	水	ディープラーニングによる新しいビジネスの創出	舛井道晴	経営学科	クリエーションホール
11	10月23日	水	新製品開発と製造業の仕事	亀谷裕敬	機械工学科	クリエーションホール
12	11月6日	水	美学とは何か	松崎俊之	人間文化学科	クリエーションホール
13	12月11日	水	ラクダのはなし	坂田　隆	食環境学科	クリエーションホール
14	冬休み課題①		最終レポート作成	輪田直子	人間文化学科	
15	冬休み課題②					

高大接続事業特別講義第1回は、5月8日（水）石巻専修大学人間学部人間学科の輪田直子教授による「高大接続科目ガイダンス」で、大学進学希望者のうち79名の3年生が受講しました。

輪田直子先生は、中国文学（弾詞、清代、戯曲）を研究されており、今日のガイダンスでも中国の挨拶をみんなでしてみよう！ということで、冒頭、中国語の発音練習からスタートし、場が和んできたところで本題に入られました。以下、講義の内容です。

大学進学は、自分で進路を決める初の本格的な人生選択だろうと思います。実際、今この選択が皆さんの人生を大きく左右すると思います。かつて私が進学がする際、父がクマゲラ（キツツキ）の話に例え、寄稿したことがあります。クマゲラは幼い我が子を急な崖から飛び立たせ成長させる、また鳥の様に角度を変えて物事に取り組んで欲しい、という思いだったようです。また父には「生き方には幸せな生き方と良い生き方がある」とも言われました。皆さんにもその言葉について考えていただければと思います。

大学は、職業に直接的にむすびつく専門的な勉強のみならず、幅広い分野の知識を修得することにより、人間性や知性といった教養を高めることを目指すことが出来る場です。大学での研究や卒業論文にしても自分でテーマを定めることが大事であり、自ら問いを立ててその答えを探究する力を養うことが大事です。

また、大学では今までの人生で出会う事のなかった「異」と向き合える場です。今後社会に出てから日常生活で立ち向かわなければならないのが「異」です。私は、中国に留学した際、中国人のコミュニケーションがとてもフレンドリーな（時に「過ぎる」）ことや、女性が腕や肩をさらすわりに、必ず靴下や足首までのストッキングを履く、そういったこだわりの違いが気になり深く考えたものです。そこには、両国の歴史的な違いが大きく背景にある事に気づかされました。

高校では、同じ地域や部活動で、比較的近い思いを持って取り組んでいると思いますが、実社会に出ると色々な経験や考え方の人と話をする必要に迫られます。例えば保険会社に就職すれば、顧客には様々な人がいます。その人たちと話ができなければ、生活はできません。将来のために「異」とじっくり向き合い、学び、考える事ができるのが大学です。皆さん、ぜひ大学で「異」と向き合い、自ら問いを立てて理解しようと努めてみてください。

そして、「なぜ大学に行くのか」というテーマで、生徒たち同士、初め2～4人のグループを組んで大学に行く理由を出しあい、お互いに質問し（ツッコミ）合う、というグループワークが行われました。いつも分かり合っているようなクラスメートも、いざ自分の将来を話し合うと新たに気づくことがあり、「具体的に何を学びたいの？」「どういう人になりたいの？」「なぜ先生になりたいの？」などと質問しあっていました。

グループワークが終わった後、輪田先生は「今のように他の人に質問をしたり、他人の考えを別の人に説明することで、自分自身の思い（考え）を客観化でき、そこからまた深く考えていく事ができます。そういう学びをする場こそが大学です」と話されました。

専大北上ニュース

専修大学北上高等学校
℡0197－63－2341
http://www.senshu-u-kitakami.ed.jp

メディア委員長：居樹実永
メディア委員会担当
吉田俊敬・谷口多聞・藤原悟

第71回岩手県総合体育大会硬式野球競技兼 第66回春季東北地区高等学校野球岩手県大会

5/19（日）14：00～八幡平市総合運動公園野球場 専大北上ＶＳ盛岡第三と花北青雲の勝者

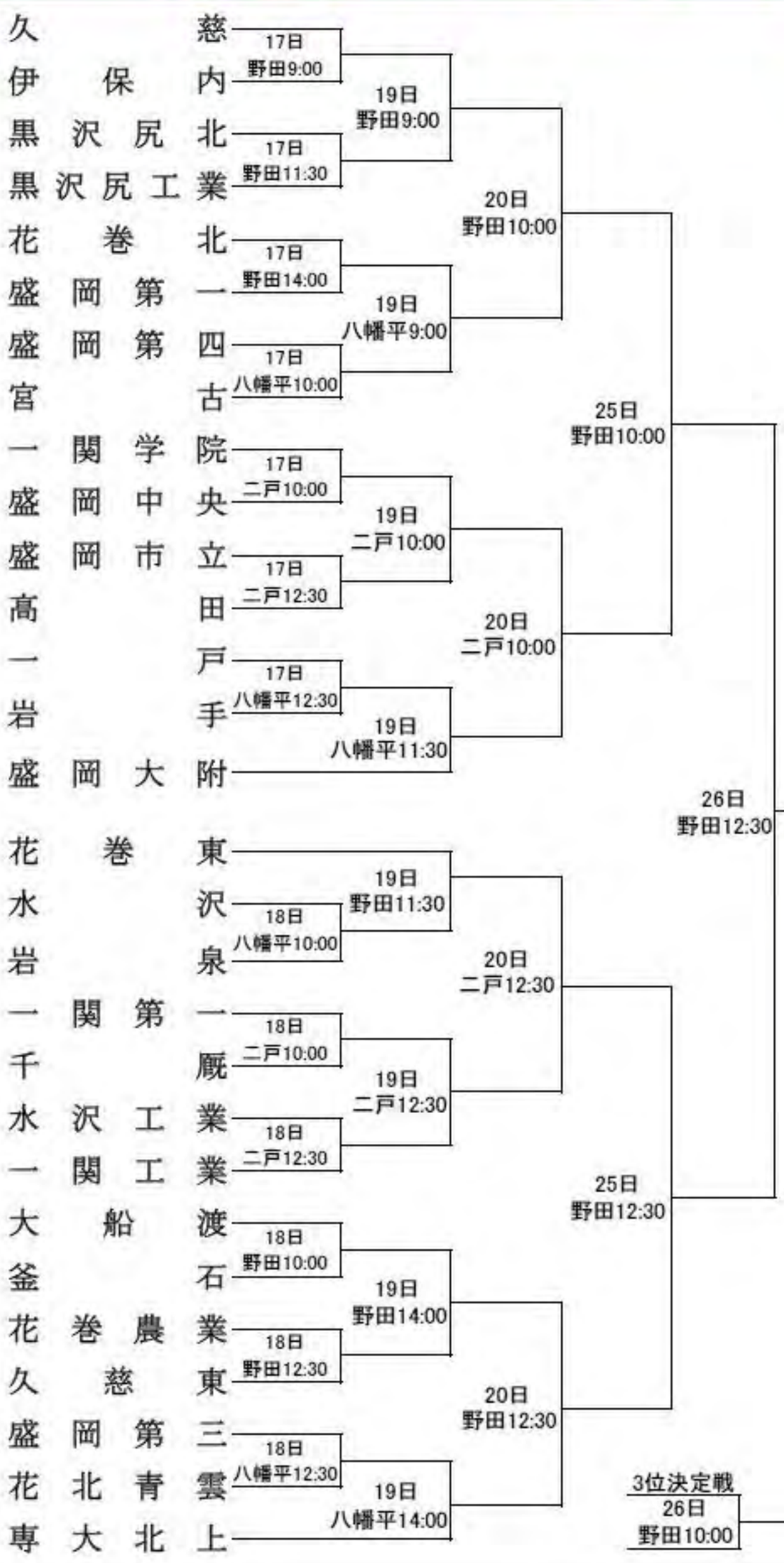

東北自動車道　西根ＩＣから車で10分
東北自動車道　松尾八幡平ＩＣから車で15分

専大北上ニュース

専修大学北上高等学校
℡0197－63－2341
http://www.senshu-u-kitakami.ed.jp

メディア委員長：居樹実来
メディア委員会担当
吉田俊哉・谷口多聞・藤原悟

アメリカンワールドゴールデンフェスタ
4/27雨の為室内で吹奏楽部マーチング披露

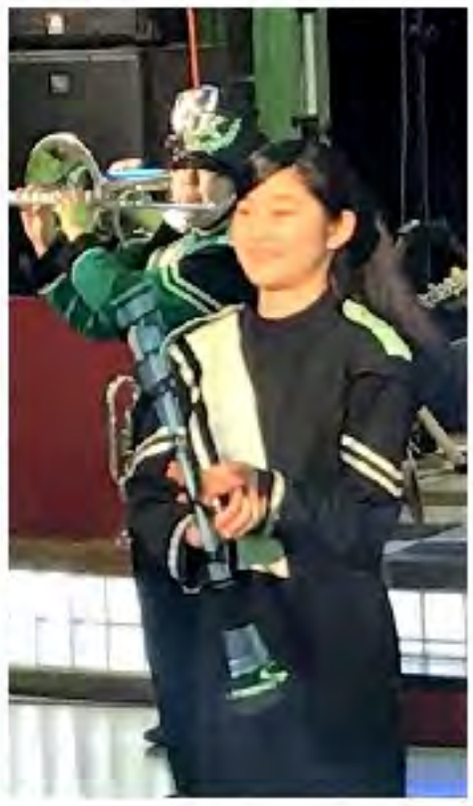

専大北上ニュース

専修大学北上高等学校
℡0197－63－2341
http://www.senshu-u-kitakami.ed.jp

メディア委員長：居樹実永
メディア委員会担当
吉田俊哉・谷口多聞・藤原 悟

第２８回全日本高校生管打楽器ソロコンテスト
東北大会予選北東北大会

吹奏楽部員３名「金賞」受賞

２０１９年５月１８日（土）「金賞」受賞した３名

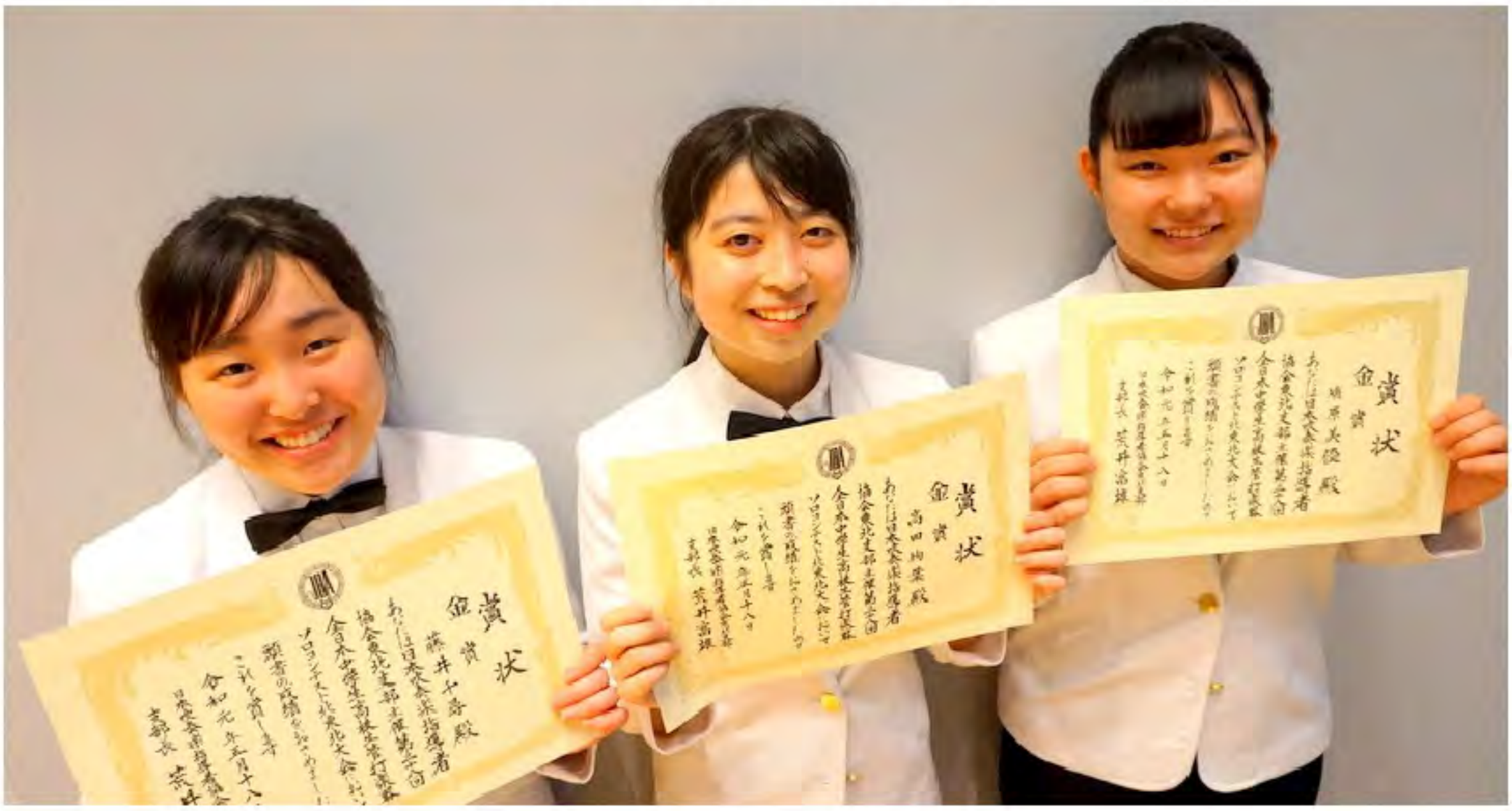

専大北上ニュース

専修大学北上高等学校
TEL0197－63－2341
http://www.senshu-u-kitakami.ed.jp

メディア委員長：居樹実永
メディア委員会担当
吉田俊哉・谷口多聞・藤原悟

第66回春季東北地区高等学校野球岩手県大会

専大北上１５－１花北青雲（８回コールド）

齋藤翔輝投手投打大活躍

９５球被安打３力投した齋藤翔輝選手

5月19日(日)八幡平市
総合運動公園野球場

▽2回戦

専大北上	0	1	0	1	0	0	3	10	15
花北青雲	0	0	0	0	0	0	0	1	1

（8回コールド）

（専）齋藤翔輝、柴田樹生
―川村真生

（花）上條、佐藤慶、髙橋、東、上條―佐々木

▽本塁打
杉田瞬人（専）

▽三塁打
齋藤翔輝（専）

▽二塁打
川村真生（専）
齋藤翔輝（専）
佐々木、大賀（花）

８回表レフト線へ二塁打を放つ
齋藤翔輝選手

７回表センターオーバーの三塁打を放つ
齋藤翔輝選手

専大北上ニュース

専修大学北上高等学校
TEL0197－63－2341
http://www.senshu-u-kitakami.ed.jp

メディア委員長：居樹実永
メディア委員会担当
吉田俊哉・谷口多聞・藤原悟

第66回春季東北地区高等学校野球岩手県大会

専大北上１５－１花北青雲（８回コールド）

ランニング本塁打を放つ杉田瞬人選手

８回表右中間へランニング本塁打を放つ杉田瞬人選手

二塁打放つ川村真生選手

専大北上ニュース

専修大学北上高等学校
℡0197－63－2341
http://www.senshu-u-kitakami.ed.jp

メディア委員長：居樹実永
メディア委員会担当
吉田俊哉・谷口多聞・藤原悟

第66回春季東北地区高等学校野球岩手県大会

2回戦 専大北上15－1花北青雲（8回コールド）

専大北上ニュース

専修大学北上高等学校
TEL0197－63－2341
http://www.senshu-u-kitakami.ed.jp

メディア委員長：居樹実永
メディア委員会担当
吉田俊哉・谷口多聞・藤原悟

第66回春季東北地区高等学校野球岩手県大会

2回戦 専大北上15－1花北青雲（8回コールド）

リリーフ柴田樹生投手

専大北上ニュース

専修大学北上高等学校
℡0197－63－2341
http://www.senshu-u-kitakami.ed.jp

メディア委員長：居樹実永
メディア委員会担当
吉田俊哉・谷口多聞・藤原悟

専修大学北上高等学校吹奏楽部
第３３回ミュージック・カフェ・コンサート
令和元年5月１９日（日）さくらホールで開催される

専大北上ニュース

専修大学北上高等学校
℡0197－63－2341
http://www.senshu-u-kitakami.ed.jp

メディア委員長：居樹実永
メディア委員会担当
吉田俊哉・谷口多聞・藤原悟

専修大学北上高等学校吹奏楽部
第３３回ミュージック・カフェ・コンサート
令和元年5月１９日（日）さくらホールで開催される

専大北上ニュース

専修大学北上高等学校
℡0197－63－2341
http://www.senshu-u-kitakami.ed.jp

メディア委員長：居樹実永
メディア委員会担当
吉田俊哉・谷口多聞・藤原悟

専修大学北上高等学校吹奏楽部
第３３回ミュージック・カフェ・コンサート
令和元年5月１９日（日）さくらホールで開催される

専大北上ニュース

専修大学北上高等学校
℡0197－63－2341
http://www.senshu-u-kitakami.ed.jp

メディア委員長：居樹実永
メディア委員会担当
吉田俊哉・谷口多聞・藤原悟

専修大学北上高等学校吹奏楽部
第３３回ミュージック・カフェ・コンサート
令和元年5月１９日（日）さくらホールで開催される

専大北上ニュース

専修大学北上高等学校
℡0197－63－2341
http://www.senshu-u-kitakami.ed.jp

メディア委員長：居樹実永
メディア委員会担当
吉田俊哉・谷口多聞・藤原悟

専修大学北上高等学校吹奏楽部
第３３回ミュージック・カフェ・コンサート
令和元年5月１９日（日）さくらホールで開催される

専大北上ニュース

専修大学北上高等学校
℡0197－63－2341
http://www.senshu-u-kitakami.ed.jp

メディア委員長：居樹実永
メディア委員会担当
吉田俊哉・谷口多聞・藤原悟

専修大学北上高等学校吹奏楽部
第３３回ミュージック・カフェ・コンサート
令和元年5月１９日（日）さくらホールで開催される

専大北上ニュース

専修大学北上高等学校
℡0197－63－2341
http://www.senshu-u-kitakami.ed.jp

メディア委員長：居樹実永
メディア委員会担当
吉田俊哉・谷口多聞・藤原悟

専修大学北上高等学校吹奏楽部
第３３回ミュージック・カフェ・コンサート
令和元年5月１９日（日）さくらホールで開催される

専大北上ニュース

専修大学北上高等学校
TEL0197－63－2341
http://www.senshu-u-kitakami.ed.jp

メディア委員長：居樹実永
メディア委員会担当
吉田俊哉・谷口多聞・藤原悟

第66回春季東北地区高等学校野球岩手県大会

専大北上８－１久慈東（８回コールド）

高橋海投手投打で大活躍
被安打５／４打数３安打２打点

7回裏ヒットを放つ

4回裏レフトへヒットを放つ

2回裏ライトへヒットを放つ高橋海選手

5月20日(月)野田村
ライジングサンスタジアム
▽準々決勝
久慈東　0000010001
専大北上　0102220018
（8回コールド）
（久）米田、野中、赤坂－皂
（専）高橋海－川村真生
▽二塁打
栗野元斗（専）
栗野元斗
（5打数2安打）
小野堅蔵
（5打数2安打1打点）
鈴木健太
（5打数2安打1打点）
川村真生
（4打数1安打1打点）
及川礎良
（4打数1安打1打点）
高橋　海
（4打数3安打2打点）
菅原風晏
（4打数1安打1打点）
※つなぐ意識着実加点
単打の風専大北上
リズムつくる

専大北上ニュース

専修大学北上高等学校
℡0197－63－2341
http://www.senshu-u-kitakami.ed.jp

メディア委員長：居樹実永
メディア委員会担当
吉田俊哉・谷口多聞・藤原 悟

第66回春季東北地区高等学校野球岩手県大会
専大北上８－１久慈東（８回コールド）
二塁打放つ栗野元斗選手

８回裏ライトへ二塁打を放つ栗野元斗選手

5月20日(月)野田村
ライジングサンスタジアム
▽準々決勝
久慈東　　0 0 0 0 1 0 0 0　1
専大北上　　0 1 0 2 2 2 0 1　8
（８回コールド）
（久）米田、野中、赤坂
（専）高橋海－川村真生
▽二塁打
栗野元斗（専）
栗野元斗
（5打数2安打）
小野堅蔵
（5打数2安打1打点）
鈴木健太
（5打数2安打1打点）
川村真生
（4打数1安打1打点）
及川礎良
（4打数1安打1打点）
高橋　海
（4打数3安打2打点）
菅原風晏
（4打数1安打1打点）
※つなぐ意識若実加点
単打の風専大北上
リズムつくる

専大北上ニュース

専修大学北上高等学校
TEL0197－63－2341
http://www.senshu-u-kitakami.ed.jp

メディア委員長：居樹実永
メディア委員会担当
吉田俊哉・谷口多聞・藤原悟

第66回春季東北地区高等学校野球岩手県大会
専大北上８－１久慈東（８回コールド）

つなぐ意識着実加点
単打の嵐専大北上リズムつくる

5月20日(月)野田村ライジングサンスタジアム
▽準々決勝

久慈東	0	0	0	0	1	0	0	0	1
専大北上	0	1	0	2	2	2	0	1	8

（8回コールド）
（久）米田、野中、赤坂－皂
（専）高橋海－川村真生
▽二塁打
栗野元斗（専）
栗野元斗
（5打数2安打）
小野堅蔵
（5打数2安打1打点）
鈴木健太
（5打数2安打1打点）
川村真生
（4打数1安打1打点）
及川礎良
（4打数1安打1打点）
高橋　海
（4打数3安打2打点）
菅原風晏
（4打数1安打1打点）
※つなぐ意識着実加点
単打の嵐専大北上
リズムつくる

専大北上ニュース

専修大学北上高等学校
℡0197－63－2341
http://www.senshu-u-kitakami.ed.jp

メディア委員長：居樹実永
メディア委員会担当
吉田俊哉・谷口多聞・藤原悟

第66回春季東北地区高等学校野球岩手県大会

専大北上8－1久慈東（8回コールド）

専大北上ニュース

専修大学北上高等学校
TEL0197－63－2341
http://www.senshu-u-kitakami.ed.jp

メディア委員長：居樹実永
メディア委員会担当
吉田俊哉・谷口多聞・藤原悟

令和元年同窓会部活動支援金贈呈式行われる

２０１９（令和元）年５月21日（火）12時10分から専修大学北上高等学校１号館で、同窓会部活動支援金贈呈式が行われました。

髙橋勝同窓会長から部活動顧問、各部活動の代表者に対し激励のお言葉をいただき、その後、支援金が贈呈されました。

今年度の対象部活動は以下の通りです。

▽体操部
▽レスリング部
▽卓球部（男）
▽ソフトテニス部（男）
▽ＩＴ部▽女子サッカー部
▽バドミントン部（女子）

専大北上ニュース

専修大学北上高等学校
℡0197－63－2341
http://www.senshu-u-kitakami.ed.jp

メディア委員長：居樹実永
メディア委員会担当
吉田俊哉・谷口多聞・藤原悟

高大接続研究事業特別講義「総合科目Ⅰ」5月22日（水）からスタート
石巻専修大学理工学部機械工学科　水野純教授
「実践的に学ぶロボット工学」

高大接続事業特別講義第2回は5月22日（水）、石巻専修大学理工学部機械工学科の水野純教授による「実践的に学ぶロボット工学」と題する授業でした。

水野教授はブラジル生まれで、サンパウロ大学を卒業し、東京工業大学大学院に進まれました。その後、レーザー光線を扱う企業や、カメラで有名なペンタックスなどに進まれ、東北大学の研究所を経て、石巻専修大学の教員に着任されました。

大学では、メカトロニクス（機械工学と電子工学の融合したもの）や、マイクロマシンの研究に関わられています。今日は、石巻専修大学の学生たちと一緒に製作に取り組まれている、①番犬ロボット、②あおり運転をチェックするドライブレコーダー、③手の動きと連動するアームロボットの3つについて、動画や多くの種類のセンサーの話を交えながら説明していただきました。以下、それぞれのロボット・装置について講義の内容を紹介します。

◆①番犬ロボットは、カメラで対象を判断し、その対象を追跡して追いかけるというものです。登録されている人間以外について、不審と判断した場合には追いかけたり、逆に壊されそうになった場合にも逃げるという機能をつけています。

◆②あおり運転をチェックするドライブレコーダーは、現在市販されているものが自動車の前だけ、あるいは2台で前後に対応しているという形になっていますが、1台で360度の方向に対応できるものです。これは光センサーを4台以上用い、回転するカメラと連動して記録していくものです。現在、原理検証のために3Dプリンターで台座を製作し、ラズベリーパイというマイコン（マイクロコンピューター）と組み合わせ、製作しているそうです。現在は、「あおり行為」をどうやって判断するかについて学生たちが研究を進めているとのことでした。

◆③アームロボットは、状況によって抵抗が変化する曲げセンサー、加速度センサーを手袋の方につけ、それによる電流・電圧のデータを適切な関数によって数値のカーブを滑らかなものとし、アームのモーターに伝え、アームを動かすというものでした。

講義の最後に質疑応答の時間が取られ、普通科3年の生徒から「アームロボットが物をつかむとき、その対象が重かったり軽かったり固かったり柔らかかったりするのにどう対応するのか？」という質問が行われました。

水野先生は「良い質問です。その対象を判断するには、装置にタッチセンサーをつけて対象物の圧力を判断し、重い対象の場合、出力を上げて対応する、これをさらに進めていくと対象物が木材・プラスチック・金属ということにも対応できるということになる」と話されました。また、これを応用することで、手術するときのメスで肉を切る感覚・圧をセンサーのついた手袋で判断し、手術の疑似体験をすることができる、とも話されました。

以上の他にも、多くのセンサーについて細かく原理を分かりやすく説明していただき、身の回りのものが多種多様なセンサー・モーター・車輪や歯車から出来ている事を考えさせられた有意義な講義となりました。

専大北上ニュース

専修大学北上高等学校
℡0197－63－2341
http://www.senshu-u-kitakami.ed.jp

メディア委員長：居樹実永
メディア委員会担当
吉田俊哉・谷口多聞・藤原悟

第66回春季東北地区高等学校野球岩手県大会

準決勝　専大北上１－５花巻東

柴田樹生投手・須藤優輝投手・齋藤翔輝投手

1回表センター前ヒット／3回表センター前ヒット／8回表レフト前ヒット
小野堅蔵選手

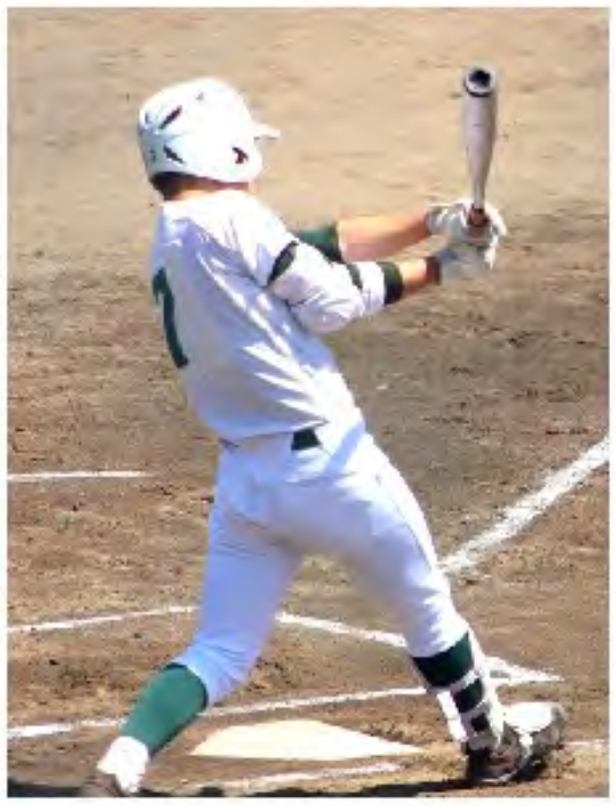

小野堅蔵選手 4打数3安打

5月25日(土)野田村ライジングサンスタジアム
▽準決勝
専大北上　0000010000　1
　　1020001　1×　5
花巻東
（専）齋藤翔輝、須藤優輝
　　柴田樹生－川村真生
（花）中森、西舘－山崎
▽二塁打
　　向久保、山崎（花）
※5回表無死満塁の好機1点にとどまる最後まで響く

専大北上ニュース

専修大学北上高等学校
℡0197－63－2341
http://www.senshu-u-kitakami.ed.jp

メディア委員長：居樹実永
メディア委員会担当
吉田俊哉・谷口多聞・藤原悟

第66回春季東北地区高等学校野球岩手県大会

準決勝　専大北上１－５花巻東

5回表無死満塁の好機１点最後まで響く

９回表レフトへヒットを放つ佐藤駿太選手

５回表センターへヒットを放つ杉田瞬人選手

専大北上ニュース

専修大学北上高等学校
℡0197－63－2341
http://www.senshu-u-kitakami.ed.jp

メディア委員長：居樹実来
メディア委員会担当
吉田俊哉・谷口多聞・藤原悟

第66回春季東北地区高等学校野球岩手県大会

３位決定戦　専大北上１－８盛岡大付

齋藤翔輝投手・須藤優輝投手・高橋　海投手

5月25日(土)野田村ライジングサンスタジアム
▽第3位決定戦
盛岡大付
　０３０１２１１　８
　１００００００　１
専大北上（7回コールド）
（盛）阿部、木内－島上
（専）高橋海、須藤優輝
　齋藤翔輝－川村真生

▽本塁打
　杉田瞬人（専）
▽二塁打
　小川、平賀、竹ケ原
　小野寺（盛）
※専大北上リズムつかめず
　杉田瞬人選手先頭打者本塁打で主導権を握りかけたが相手投手変化球うちあぐねた

専大北上ニュース

専修大学北上高等学校
℡0197－63－2341
http://www.senshu-u-kitakami.ed.jp

メディア委員長：居樹実永
メディア委員会担当
吉田俊哉・谷口多聞・藤原悟

第66回春季東北地区高等学校野球岩手県大会

３位決定戦　専大北上１－８盛岡大付

杉田瞬人選手 先頭打者本塁打放つ

１回裏　ライトスタンドへ先頭打者本塁打を放つ杉田瞬人選手

5月25日(土)野田村
ライジングサンスタジアム
▽第3位決定戦
盛岡大付
　　0301211　8
　　1000000　1
専大北上（7回コールド）
（盛）阿部、木内ー島上
（専）高橋海、須藤優輝
　　齋藤翔輝ー川村真生
▽本塁打
　杉田瞬人（専）
▽二塁打
　小川、平賀、竹ケ原
　小野寺（盛）

専大北上ニュース

専修大学北上高等学校
℡0197－63－2341
http://www.senshu-u-kitakami.ed.jp

メディア委員長：居樹実永
メディア委員会担当
吉田俊哉・谷口多聞・藤原 悟

写真で見る第66回春季東北地区高等学校野球岩手県大会

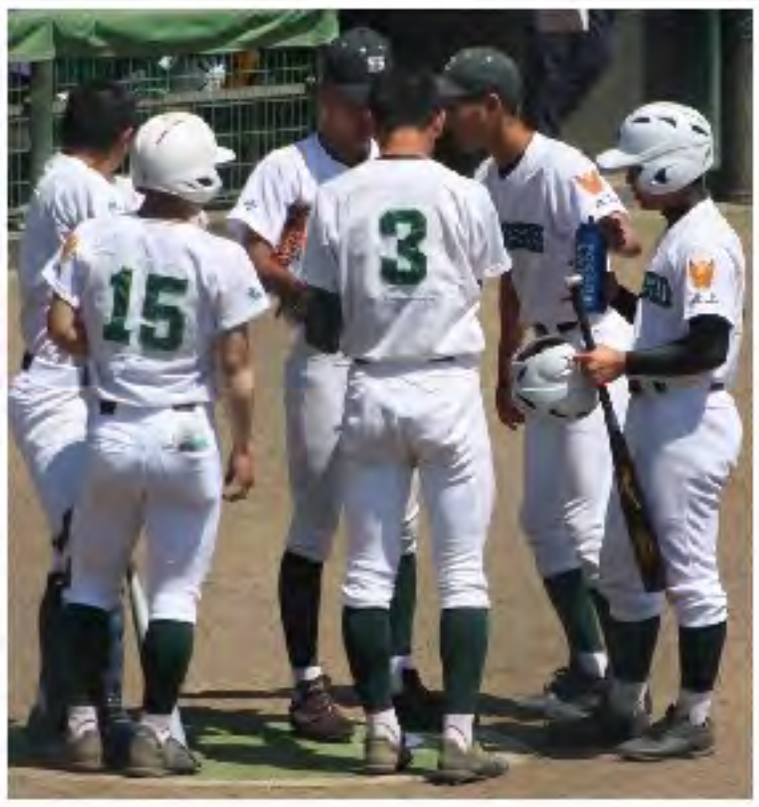

専大北上ニュース

専修大学北上高等学校
TEL0197－63－2341
http://www.senshu-u-kitakami.ed.jp

メディア委員長：居樹実永
メディア委員会担当
吉田俊哉・谷口多聞・藤原 悟

第７１回岩手県高校総合体育大会卓球競技

男子団体優勝（８年連続２５度目の優勝）
女　子　団　体　第　３　位

（奥州市総合体育館）

【男子】

◇団体

▽２回戦
専大北上３－０大　東

▽３回戦
専大北上３－０花巻農業

▽準々決勝
専大北上３－０岩谷堂

▽準決勝
専大北上３－０盛岡市立

▽決　勝
専大北上３－０一関工業
池田陽翔３－１菅原海翔
小野寺秀斗３－１佐藤聖真
福澤昇悟３－１佐藤聖真
入江崇武　小島吉幸
※８年連続25度目の優勝
インターハイ出場
東北大会出場

◇ダブルス
▽準決勝
小野寺秀斗３－２
屋敷　大　池田陽翔
（専大北上）　福島成亜
（専大北上）

福澤昇悟　３－２
入江崇武　伊藤丈一郎
（専大北上）　牛山陽介
（専大北上）

▽決　勝
福澤昇悟　３－２
入江崇武　小野寺秀斗
（専大北上）　屋敷　大
（専大北上）
11－9
8－11
11－7
1－11
11－7

優　勝
福澤昇悟
入江崇武
※インターハイ出場
東北大会出場

準優勝
小野寺秀斗
屋敷　大
※インターハイ出場
東北大会出場

第３位
伊藤丈一郎
牛山陽介
※東北大会出場

第３位
池田陽翔
福島成亜
※東北大会出場

ベスト８
中嶋楓希
高橋碧斗
※東北大会出場

ベスト８
阿部大貴
長川佳右
※東北大会出場

ベスト８
中山　賢
大津快翔
※東北大会出場

◇シングルス
▽準決勝
福澤昇悟３－１
（専大北上）小野寺秀斗
（専大北上）

池田陽翔３－０屋敷大
（専大北上）（専大北上）

▽決　勝
福澤昇悟３－２池田陽翔
（専大北上）（専大北上）
6－11
4－11
11－8
12－10
11－9

優勝　福澤昇悟
※インターハイ出場
東北大会出場

準優勝　池田陽翔
※インターハイ出場
東北大会出場

第３位　小野寺秀斗
※インターハイ出場
東北大会出場

第４位屋敷　大
※インターハイ出場
東北大会出場

第５位　伊藤丈一郎
東北大会出場

第６位　柳沼利來
東北大会出場

第７位　牛山陽介
東北大会出場

第８位　入江崇武
東北大会出場

【女子】

◇団体

▽２回戦
専大北上３－０盛岡大付

▽３回戦
専大北上３－２大船渡東

▽準々決勝
専大北上３－０北上翔南

▽準決勝
専大北上１－３一関一

第３位　専修大学北上高校
※東北大会出場

◇ダブルス
▽準決勝
千葉満月３－１小林美優
伊東明香　小野寺美羽
（専大北上）（宮古商業）

小池香月０－３石川　凜
桑島佑奈　鈴木　晶
（専大北上）（一関一）

▽決　勝
千葉満月３－１石川　凜
伊東明香　鈴木　晶
（専大北上）（一関一）
11－9
8－11
11－8
11－6

優勝　千葉満月
伊東明香
※インターハイ出場
東北大会出場

第３位
小池香月
桑島佑奈
※東北大会出場

◇シングルス
第５位　千葉満月
※東北大会出場

専大北上ニュース

専修大学北上高等学校
℡0197－63－2341
http://www.senshu-u-kitakami.ed.jp

メディア委員長：居樹実永
メディア委員会担当
吉田俊哉・谷口多聞・藤原 悟

第７１回岩手県高校総合体育大会剣道競技

専大北上３－１岩　手
専大北上２－３盛岡北

剣道競技　5/23（木）～26（日）　岩手県営武道館

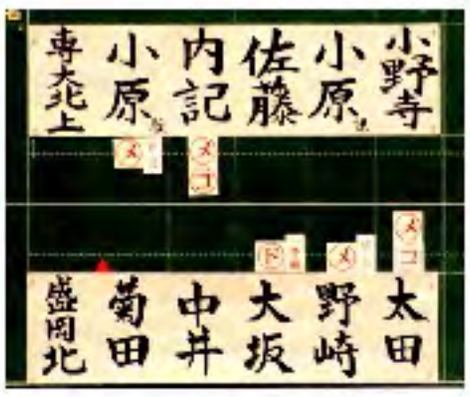

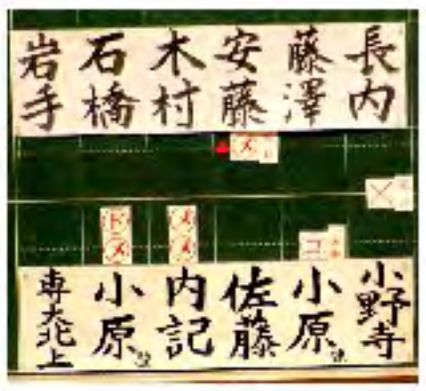

専大北上ニュース

専修大学北上高等学校
℡0197－63－2341
http://www.senshu-u-kitakami.ed.jp

メディア委員長：居樹実永
メディア委員会担当
吉田俊哉・谷口多聞・藤原悟

高大接続研究事業特別講義「総合科目」5月29日（水）
石巻専修大学 人間学部 人間教育学科 照井 孫久 教授
「ソーシャルワークは何を目指すか」

高大接続事業特別講義第3回は5月29日（水）、石巻専修大学人間学部の照井孫久教授による「ソーシャルワークは何を目指すか」と題する授業でした。

照井孫久先生は、岩手県花巻市の出身で、地元の社会福祉施設の職員として実際に実務にあたられ、施設の立ち上げに関わっておられましたが、48歳の時に大学院に進学して博士課程まで進まれ、その後研究者としての道を歩まれています。今日は自身の経験談や、児童の貧困など最近の福祉問題も取り上げながらの講義でした。以下、講義の概要です。

今日は「社会福祉」について考えていきます。さて、「福祉」とはどういう意味でしょうか。語源からみていくと「福」とは「幸い」、「祉」とは神の授ける福・めぐみ、といった意味があります。また福祉に相当する英単語Ｗｅｌｆａｒｅには快い・満足・食事などといった意味があります。

ソーシャルワーカーは社会福祉を推進するために仕事をする人であり、問題解決のために支援を行う専門職です。活動する場所としては、高齢者福祉施設だけではなく、地域包括支援センターや司法の場、教育の場でも活動の場があります。

ソーシャルワーカーは、目の前で困っている人を助けるのですが、全て助けるのではなく「自分で自分を何とかすることができるようにする」ための支援が重要です。全てを助けることはパターナリズムであり、かえって相手の自主性を奪い、隷属関係をも作ってしまう事になりかねず幸せにはつながりません。

ソーシャルワークの内容には、個別援助、集団援助、地域援助、ソーシャルアクションなどがあります。援助の手順(過程)としては、インテーク（受付の面接）→アセスメント(事前調査)→プランニング(援助計画)→実施→モニタリング（状況確認）→フォローアップという流れになります。この過程すべてにおいて、対象者とのコミュニケーションが重要なことは言うまでもありませんが、コミュニケーションにあたっては、言語コミュニケーション・非言語コミュニケーション（ボディランゲージ・表情）・準言語（声の調子や発音や音量）という視点に分けて考えていくことも重要です。皆さんも、友人達・家族との普段のコミュニケーションをこの3つの視点で分析してみてはどうでしょうか。

また、コミュニケーション技術の一つに「マイクロカウンセリング」があります。これは、「開かれた質問(答えが複数ある)」「励ましによる会話の促進」「相手の言葉の言い換え(傾聴・理解していることを伝達する)」「相手の感情世界を正確に感じ取る」「内容を要約して明確化する」といった内容です。これらを皆さんも友人とのコミュニケーションで意識して活用してみてください。

現在、日本には深刻な問題が広がっています。例えば「児童の貧困（6．8人に1人）」「孤独死（30代から高齢者まで）」「児童虐待」「老老介護」etc.であり、その背景には「格差の拡大」「地域社会の変容」「少子高齢化」といった状態があります。今日の話を聞いて、関心を持ったならぜひソーシャルワーカーになって問題に関わってほしいと思います。

講義のあと、生徒達からは「今後コミュニケーションにおいて、ソーシャルワークの技法を意識したい」「社会福祉の仕事に興味が持てた」などの感想が寄せられました。

専大北上ニュース

専修大学北上高等学校
℡0197－63－2341
http://www.senshu-u-kitakami.ed.jp

メディア委員長：居樹実来
メディア委員会担当
吉田俊哉・谷口多聞・藤原 悟

6/3（月）	岩手
6/4（火）	専大北上 高田
6/5（水）	不来方 山田
6/6（木）	盛岡三 一戸
6/7（金）	盛岡一 花巻北
6/10（月）	黒沢尻北 宮古商
6/11（火）	盛岡大付 福岡工

純情応援歌2019　今年は60校の学校紹介をオンエア

■放送時間

6月3日(月)から　月～金　夕方6時48分～

専修大学北上高等学校
放送日は6／4（火）です

応援メッセージ送信先

メール：fight@iat.co.jp　　FAX：019-624-8823

専大北上ニュース

専修大学北上高等学校
℡0197－63－2341
http://www.senshu-u-kitakami.ed.jp

メディア委員長：居樹実来
メディア委員会担当
吉田俊哉・谷口多聞・藤原悟

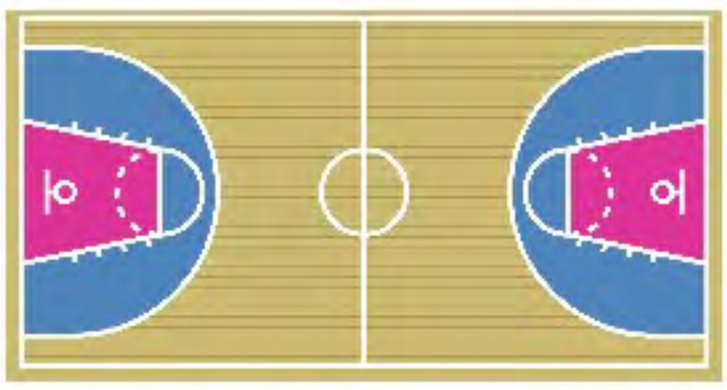

5月30日(木)～31日（金）
（奥州市総合体育館）
【女子】
▽２回戦
専大北上23－98盛岡三

第７１回岩手県高校総合体育大会バスケットボール競技

女子バスケットボール
２回戦　専大北上２３－９８盛岡三

専大北上ニュース

専修大学北上高等学校
℡0197－63－2341
http://www.senshu-u-kitakami.ed.jp

メディア委員長：居樹実永
メディア委員会担当
吉田俊哉・谷口多聞・藤原 悟

第７１回岩手県高校総合体育大会バスケットボール競技（男子バスケットボール）

２回戦　専大北上１１４－４１一関高専
３回戦　専大北上　６３－６５宮　古
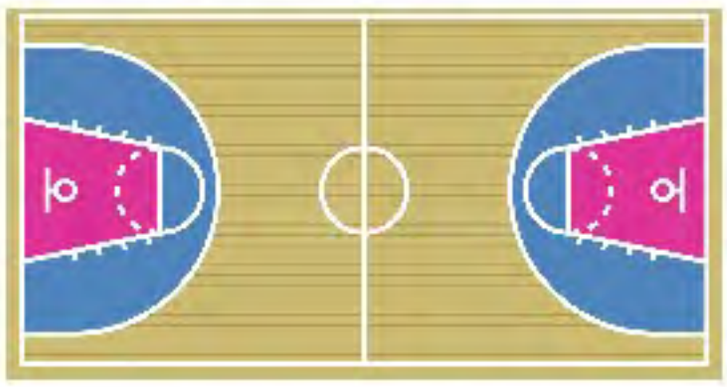
5月30日(木)～31日（金）
（奥州市総合体育館）
【男子】
▽２回戦
専大北上１１４－
41一関高専
▽３回戦
専大北上63－65宮　古