専大北上ニュース

専修大学北上高等学校
℡0197－63－2341
http://www.senshu-u-kitakami.ed.jp

メディア委員長：居樹実永
メディア委員会担当
吉田俊哉・谷口多聞・藤原悟

6/30（日）北上駅新幹線ホームで アメリカ合衆国カストロバレー高校留学生 全員で見送る「さようなら！また来て下さい！」

専大北上ニュース

専修大学北上高等学校
℡0197－63－2341
http://www.senshu-u-kitakami.ed.jp

メディア委員長：居樹実永
メディア委員会担当
吉田俊敬・谷口多聞・藤原悟

第７３回東北高校卓球選手権大会

男子団体準優勝
ダブルス準優勝 池田陽翔選手・福島成亜選手

6月28日(金)～30日(日)
(奥州市総合体育館)

【男子】
◆団体
▽1回戦
専大北上3－0鶴岡工業
(岩手県)　(山形県)
▽準々決勝
専大北上3－2秋　田
(岩手県)　(秋田県)
▽準決勝
専大北上3－2東奥学園
(岩手県)　(青森県)
▽決　勝
専大北上0－3鶴岡東
(岩手県)　(山形県)

小野寺秀斗0－3桜　井
池田陽翔0－3佐　藤
福澤昇悟1－3原　井
入江崇武　佐　藤
※専大北上準優勝
◆ダブルス
▽1回戦
中嶋颯希2－3今　井
高橋碧斗　佐　藤
(専大北上)　(鶴岡東)
阿部大貴1－2佐　藤
長川佳右　岩　見
(専大北上)　(弘前実業)
▽2回戦
福澤昇悟3－0阿　部
入江崇武　井　上
(専大北上)　(東奥学園)

中山　賢0－3岩　永
大津快翔　縄　橋
(専大北上)　(帝京安積)
伊藤丈一郎1－3小笠原
牛山陽介　榎　本
(専大北上)　(秋田商)
池田陽翔3－2矢　島
福島成亜　高　橋
(専大北上)　(鶴岡東)
小野寺秀斗3－2大　石
屋敷　大　栗　津
(専大北上)　(聖和学園)
▽3回戦
福澤昇悟3－1臼　井
入江崇武　幕　井
(専大北上)　(利　府)
▽準々決勝
福澤昇悟3－1藤　根
入江崇武　芳　賀
(専大北上)　(鶴岡東)
池田陽翔3－2真　坂
福島成亜　齋　藤
(専大北上)　(秋　田)
▽準決勝
福澤昇悟2－3原　井
入江崇武　佐　藤
(専大北上)　(鶴岡東)
池田陽翔3－2鈴　木
福島成亜　藤　田
(専大北上)　(東奥義塾)
11－6
11－5
9－11
13－11
6－11
13－11
3－11
11－9
9－11

▽決　勝
池田陽翔2－3原　井
福島成亜　佐　藤
(専大北上)　(鶴岡東)
13－11
7－11
11－4
5－11
4－11
※池田・福島組準優勝
※福澤・入江組第3位
◆シングルス
▽1回戦
牛山陽介3－1今　野
(専大北上)　(鶴岡工)
高橋碧斗0－3芳　賀
(専大北上)　(鶴岡東)
福島成亜3－0小　野
(専大北上)　(山形南)
三浦絃斗0－3佐　藤
(専大北上)　(福島東陵)
入江崇武3－0鶴　田
(専大北上)　(秋　田)
大津快翔3－2三　上
(専大北上)　(弘前実業)
▽2回戦
牛山陽介3－2臼　井
(専大北上)　(利　府)
福澤昇悟3－0大　石
(専大北上)　(聖和学園)
中山　賢0－3真　坂
(専大北上)　(由利工業)
伊藤丈一郎2－3加　藤
(専大北上)　(帝京安積)
福島成亜2－3真　坂
(専大北上)　(秋　田)

中嶋颯希0－3幕　井
(専大北上)　(利　府)
池田陽翔3－1栩　内
(専大北上)　(東奥義塾)
屋敷　大3－0高　橋
(専大北上)　(帝京安積)
入江崇武0－3高　橋
(専大北上)　(鶴岡東)
小野寺秀斗3－1阿　部
(専大北上)　(山形南)
大津快翔0－3原　井
(専大北上)　(鶴岡東)
▽3回戦
牛山陽介0－3野　宮
(専大北上)　(弘前実業)
福澤昇悟3－1渡　邊
(専大北上)　(東奥義塾)
池田陽翔3－1齋　藤
(専大北上)　(帝京安積)
屋敷　大0－3齋　藤
(専大北上)　(秋　田)
小野寺秀斗3－1佐々木
(専大北上)　(東奥義塾)
▽4回戦
福澤昇悟3－1相　楽
(専大北上)　(帝京安積)
池田陽翔0－3矢　島
(専大北上)　(鶴岡東)
小野寺秀斗0－3原　井
(専大北上)　(鶴岡東)
▽準々決勝
福澤昇悟1－3佐　藤
(専大北上)　(鶴岡東)
※福澤シングルス第7位

【女子】
◆団体
▽1回戦
専大北上2－3五所川原商
◆ダブルス
▽2回戦
千葉満月3－0船　橋
伊東明香　田　村
(専大北上)　(青森商業)
▽3回戦
千葉満月2－3石　橋
伊東明香　伊　東
(専大北上)　(磐城第一)
◆シングルス
▽1回戦
桑島佑奈0－3柿　崎
(専大北上)　(東奥学園)
伊東明香3－1中　村
(専大北上)　(郡山女子大学附属)
▽2回戦
千葉満月3－2三　村
(専大北上)　(聖和学園)
伊東明香1－3浦　田
(専大北上)　(山形学院)
▽3回戦
千葉満月0－3町　田
(専大北上)　(桜の聖母)

専大北上ニュース

専修大学北上高等学校
℡0197－63－2341
http://www.senshu-u-kitakami.ed.jp

メディア委員長：居樹実永
メディア委員会担当
吉田俊哉・谷口多聞・藤原 悟

写真で見る第７３回東北高校卓球選手権大会

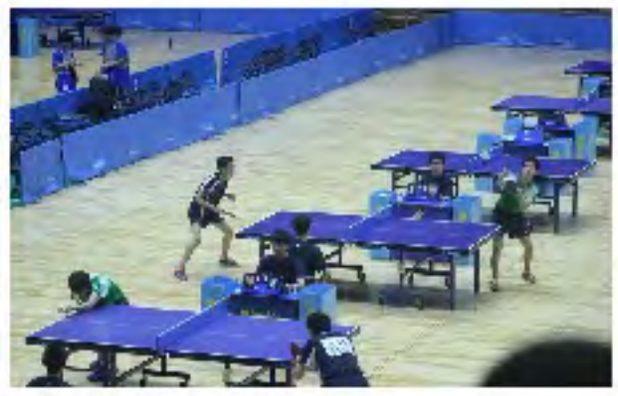

専大北上ニュース

専修大学北上高等学校
℡0197－63－2341
http://www.senshu-u-kitakami.ed.jp

メディア委員長：居樹実永
メディア委員会担当
吉田俊哉・谷口多聞・藤原悟

7／1（月）普通科特進コース2年・3年 岩手県立大学キャンパス見学会参加

【岩手県立大学建学の理念】

「自然」、「科学」、「人間」が調和した新たな時代を創造することを願い、人間性豊かな社会の形成に寄与する、深い知性と豊かな感性を備え、高度な専門性を身につけた自律的な人間を育成する大学を目指す。

【大学の基本的方向】

①豊かな教養の修得と人間尊重の精神の涵養幅広い教養を身につけ、互いの人格を尊重する「豊かな教養の修得と人間尊重の精神を涵養する大学」

②学際的領域を重視した特色ある教育・研究様々な課題を的確に捉え、幅広く対応する能力を身につける「学際的領域を重視した特色ある教育・研究を行う大学」

③実学・実践重視の教育・研究応用分野や実社会での実際的教育・研究を重視した「実学・実践重視の教育・研究を行う大学」

④地域社会への貢献地域社会と密接に連携し、教育・研究の成果を広く還元する「地域社会に貢献する大学」

⑤国際社会への貢献国際的な教育・研究の交流拠点として、多様な国際交流を積極的に行うとともに、国際的に活躍できる人材を育成する「国際社会に貢献する大学」

【歴代学長】

初代　西澤　潤一
　１９９８年（Ｈ10）４月～２００５年３月
第２代　谷口　誠
　２００５年（Ｈ17）４月～２００９年３月
第３代　中村　慶久
　２００９年（Ｈ21）４月～２０１５年３月
第４代　鈴木　厚人
　２０１５年（Ｈ27）４月～

【沿　革】

▼１９９８年４月１日
岩手県立大学開学（看護学部、社会福祉学部、ソフトウェア情報学部、総合政策学部）

▼２０００年４月１日
岩手県立大学大学院開設・ソフトウェア情報学研究科博士前期課程・ソフトウェア情報学研究科博士後期課程・総合政策研究科博士前期課程

▼２００２年４月１日
岩手県立大学大学院開設・看護学研究科博士前期課程・社会福祉学研究科博士前期課程・総合政策研究科博士後期課程

▼２００４年４月
岩手県立大学大学院開設・看護学研究科博士後期課程・社会福祉学研究科博士後期課程

▼２００５年４月１日
公立大学法人岩手県立大学設立教育・学生支援本部設置研究・地域連携本部設置岩手県立大学地域連携研究センター設置

▼２００６年４月１日
共通教育センター設置

▼２０１１年４月１日
いわてものづくり・ソフトウェア融合テクノロジーセンター地域政策研究センター設置

▼２０１３年４月１日
高等教育推進センター設置

▼２０１４年４月１日
共通教育センターを高等教育推進センター基盤教育部として統合

専大北上ニュース

専修大学北上高等学校
℡0197－63－2341
http://www.senshu-u-kitakami.ed.jp

メディア委員長：居樹実永
メディア委員会担当
吉田俊哉・谷口多聞・藤原悟

岩手県産雑穀笑顔広げ心通わせクッキーづくり
専大北上高校普３ＢＣＤ組・専大北上幼稚園うめ組食育交流

6月19日（水）

専大北上ニュース

専修大学北上高等学校
℡0197－63－2341
http://www.senshu-u-kitakami.ed.jp

メディア委員長：居樹実永
メディア委員会担当
吉田俊哉・谷口多聞・藤原 悟

岩手県産雑穀笑顔広げ心通わせクッキーづくり
専大北上高校普３ＢＣＤ組・専大北上幼稚園うめ組食育交流

6月19日（水）

専大北上ニュース

専修大学北上高等学校
℡0197－63－2341
http://www.senshu-u-kitakami.ed.jp

メディア委員長：居樹実永
メディア委員会担当
吉田俊哉・谷口多聞・藤原悟

岩手県産雑穀笑顔広げ心通わせクッキーづくり
専大北上高校普３ＤＥ組・専大北上幼稚園さくら組食育交流

６月24日（月）

専大北上ニュース

専修大学北上高等学校
℡0197－63－2341
http://www.senshu-u-kitakami.ed.jp

メディア委員長：居樹実永
メディア委員会担当
吉田俊哉・谷口多聞・藤原悟

岩手県産雑穀笑顔広げ心通わせクッキーづくり
専大北上高校普３ＤＥ組・専大北上幼稚園さくら組食育交流

６月24日（月）

専大北上ニュース

専修大学北上高等学校
℡0197－63－2341
http://www.senshu-u-kitakami.ed.jp

メディア委員長：居樹実永
メディア委員会担当
吉田俊哉・谷口多聞・藤原悟

岩手県産雑穀笑顔広げ心通わせクッキーづくり
専大北上高校普３ＢＣＥ組・専大北上幼稚園もも組食育交流

７月１日（月）

専大北上ニュース

専修大学北上高等学校
℡0197－63－2341
http://www.senshu-u-kitakami.ed.jp

メディア委員長：居樹実永
メディア委員会担当
吉田俊哉・谷口多聞・藤原悟

岩手県産雑穀笑顔広げ心通わせクッキーづくり
専大北上高校普3BCE組・専大北上幼稚園もも組食育交流

7月1日（月）

専大北上ニュース

専修大学北上高等学校
℡0197－63－2341
http://www.senshu-u-kitakami.ed.jp

メディア委員長：居樹実永
メディア委員会担当
吉田俊哉・谷口多聞・藤原悟

令和元年全国高等学校総合体育大会サッカー競技大会

7月26日（金）金武町フットボールセンター（人工芝）12時～
専修大学北上高等学校ＶＳ大社高等学校（島根県代表）

「令和元年度(平成31年度)全国高等学校総合体育大会サッカー競技大会（インターハイ）」の組み合わせ抽選会が6月29日（土）に行われ、全対戦カードが決定しました。

1回戦では昨年度の全国高校サッカー選手権大会を制し、武田英寿（浦和レッズ入団内定）を擁する青森山田（青森）が、前橋育英（群馬）と対戦。また、U－20ワールドカップに出場した西川潤(セレッソ大阪)の桐光学園(神奈川①)は、清水桜が丘（静岡）対東福岡（福岡）の勝者と2回戦で相まみえる。

専修大学北上高等学校は7月26日（金）金武町フットボールセンター（人工芝）12時から島根県代表の大社高校と対戦します。全校生徒の皆さん、保護者の皆さん、OB、OGの皆さんの応援よろしくお願いします。

今大会は7月26日に開幕し、全52校が出場。全試合が沖縄で開催され、8月1日に決勝戦が行われる。

専修大学北上高等学校男子サッカー部試合会場
金武町フットボールセンター（人工芝）

大社高校は文武両道の学校です

島根県立大社高等学校

大社高校は、島根県出雲市にある県立の高校です。1898年に開校以来、数回の改称を経て1949年に現在の校名となり、2008年に創立110周年を迎えた伝統校です。通称は、「大社」、「しゃこう」です。

学科は普通科と島根県立の高校唯一の体育科を設置しています。2015年度の実績では、大学・短大進学率は約8割で、近畿地方の四大難関私立大学である関関同立に合格者を出しています。

部活動においては、体育科を設定していることから運動部活動が盛んで、サッカー、陸上、剣道、女子バレー部は全国の舞台で活躍しており、野球部は甲子園出場を7回果たすなどの実績があります。

出身の有名人としては、歌手の竹内まりや、女優の江角マキコ、女流棋士で名人他四冠保持者の里見香奈がいます。

■1回戦

7月26日（金）

[1] 大分（大分） vs 近江（滋賀）
[2] 帝京大可児（岐阜） vs 北海（北海道②）
[3] 佐賀北（佐賀） vs 徳島市立（徳島）
[4] 阪南大高（大阪①） vs 広島皆実（広島）
[5] 水戸商（茨城） vs 星稜（石川）
[6] 尚志（福島） vs 四日市中央工（三重）
[7] 神村学園（鹿児島） vs 國學院久我山（東京①）
[8] 羽黒（山形） vs 初芝橋本（和歌山）
[9] 作陽（岡山） vs 三田学園（兵庫）
[10] 高知（高知） vs 松本国際（長野）
[11] 専大北上（岩手） vs 大社（島根）
[12] 日体大柏（千葉） vs 五條（奈良）
[13] 大成（東京②） vs 名経大高蔵（愛知）
[14] 北越（新潟） vs 新田（愛媛）
[15] 青森山田（青森） vs 前橋育英（群馬）
[16] 四国学院大香川西（香川） vs 西京（山口）
[17] 関大一（大阪②） vs 米子北（鳥取）
[18] 丸岡（福井） vs 聖和学園（宮城）
[19] 矢板中央（栃木） vs 札幌一（北海道①）
[20] 清水桜が丘（静岡） vs 東福岡（福岡）

■2回戦

7月27日（土）

韮崎（山梨） vs [1]の勝者
[2]の勝者 vs [3]の勝者
秋田商（秋田） vs [4]の勝者
[5]の勝者 vs 富山一
東海大相模（神奈川②） vs [6]の勝者
[7]の勝者 vs 西原（沖縄②）
[8]の勝者 vs [9]の勝者
[10]の勝者 vs 西武台（埼玉）
京都橘（京都） vs [11]の勝者
[12]の勝者 vs [13]の勝者
那覇西（沖縄①） vs [14]の勝者
[15]の勝者 vs 大津（熊本）
日章学園（宮崎） vs [16]の勝者
[17]の勝者 vs 長崎日大（長崎）
[18]の勝者 vs [19]の勝者
[20]の勝者 vs 桐光学園（神奈川①）

■3回戦

7月28日（日）

■準々決勝

7月30日（火）

■準決勝

7月31日（水）

■決勝

8月1日（木）

専大北上ニュース

専修大学北上高等学校
℡0197－63－2341
http://www.senshu-u-kitakami.ed.jp

メディア委員長：居樹実永
メディア委員会担当
吉田俊哉・谷口多聞・藤原悟

令和元年全国高等学校総合体育大会サッカー競技大会

7月28日（日）北谷公園陸上競技場（ローン）9時30分～
専修大学北上高等学校ＶＳ帝京大可児高等学校（岐阜県代表）

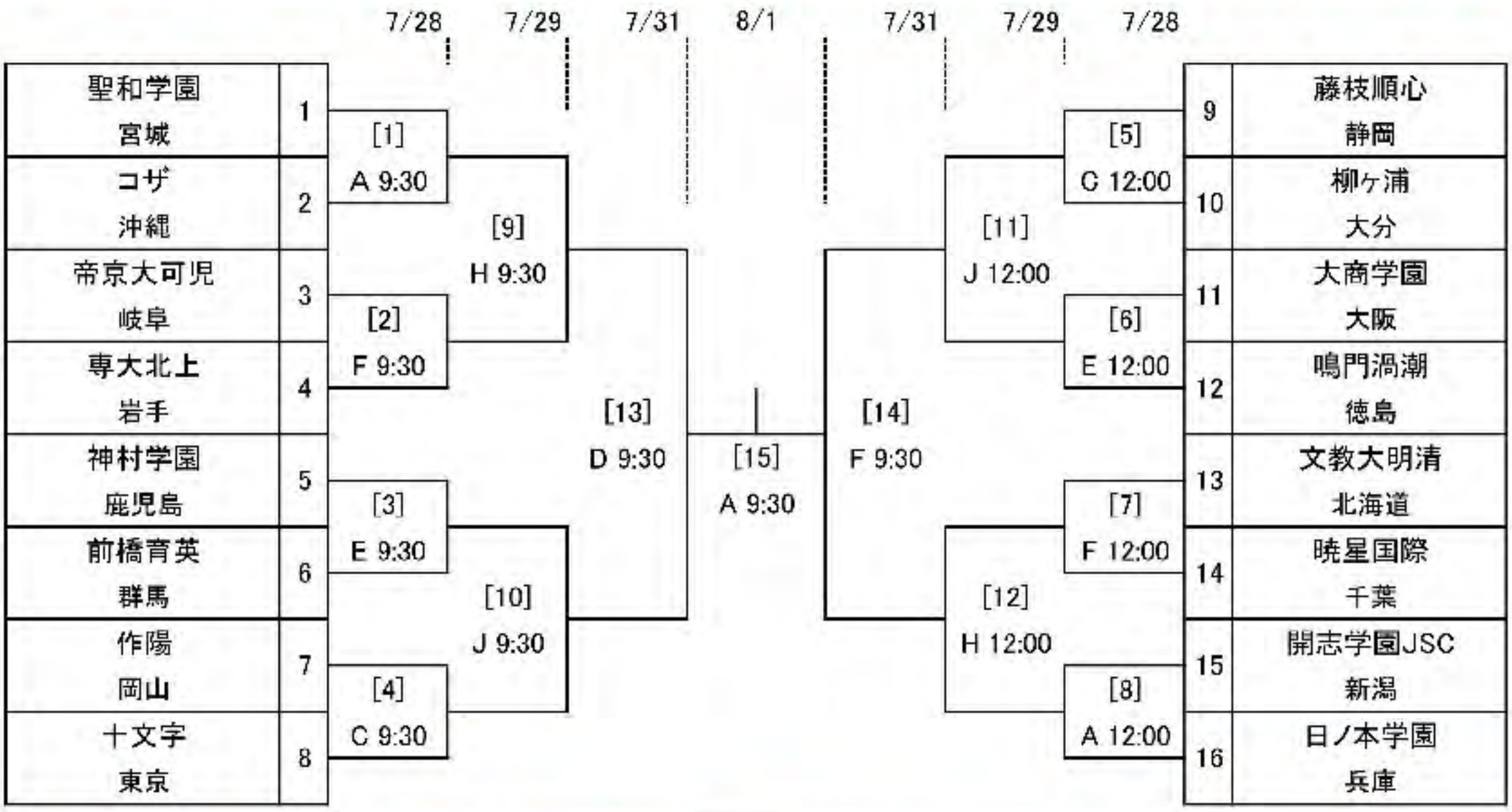

専修大学北上高等学校女子サッカー部試合会場
北谷公園陸上競技場（ローン）

帝京大学可児高校はどんな学校ですか

帝京大学可児高校は、岐阜県可児市にある私立高校です。中高一貫教育と高校からの教育があり、中高一貫教育では「特進コース」と中学と同じクラスメイトの編成になる「一貫特進コース」に分かれています。一方高校からの生徒は難関大学を目指す「特別特進ＳＴコース」以外に、「特進コース」や「文・理コース」に分かれています。朝学習や放課後補習などを通じて、授業内容からさらに深い理解が得られるようにしています。

９９月に開催されている体育祭や文化祭だけでなく、５月には学習合宿や球技大会があり、７月には大学見学を実施しています。さらに10月には英語弁論大会があり、一年を通して豊富なイベントがあります。出身の有名人としては、サッカー選手の佐光墨や杉本太郎がいます。

専大北上ニュース

専修大学北上高等学校
℡0197－63－2341
http://www.senshu-u-kitakami.ed.jp

メディア委員長：居樹実来
メディア委員会担当
吉田俊哉・谷口多聞・藤原悟

第１０１回全国高等学校野球選手権岩手県大会

７月６日（土）室内練習場で硬式野球部父母の会主催激励会開催される

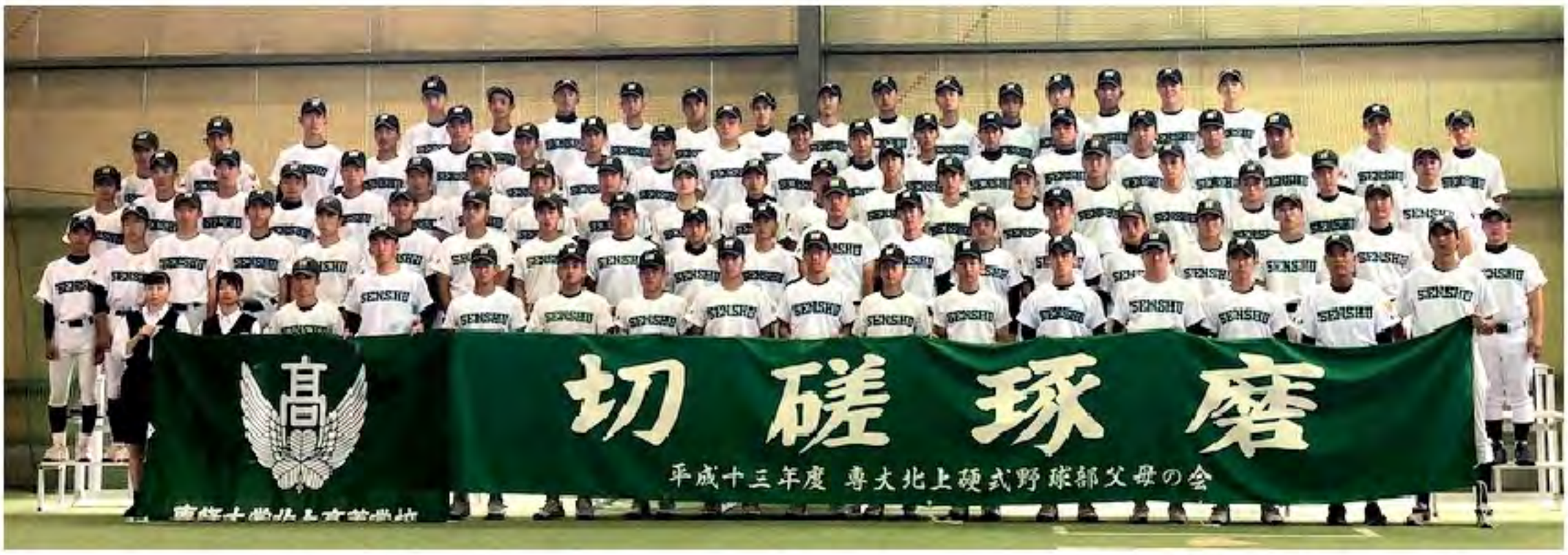

専大北上ニュース

専修大学北上高等学校
℡0197－63－2341
http://www.senshu-u-kitakami.ed.jp

メディア委員長：居樹実来
メディア委員会担当
吉田俊哉・谷口多聞・藤原悟

第１０１回全国高等学校野球選手権岩手県大会

７月６日（土）室内練習場で硬式野球部父母の会主催激励会開催される

専大北上ニュース

専修大学北上高等学校
℡0197－63－2341
http://www.senshu-u-kitakami.ed.jp

メディア委員長：居樹実永
メディア委員会担当
吉田俊哉・谷口多聞・藤原悟

第１０１回全国高等学校野球選手権岩手県大会

7月9日（火）16時30分～江釣子球場で引退交流試合行われる

専修大学北上高等学校VS一関学院高等学校

専大北上ニュース

専修大学北上高等学校
℡0197－63－2341
http://www.senshu-u-kitakami.ed.jp

メディア委員長：居樹実永
メディア委員会担当
吉田俊哉・谷口多聞・藤原悟

第１０１回全国高等学校野球選手権岩手県大会

7月9日（火）16時30分～江釣子球場で引退交流試合行われる

専修大学北上高等学校VS一関学院高等学校

専大北上ニュース

専修大学北上高等学校
℡0197－63－2341
http://www.senshu-u-kitakami.ed.jp

メディア委員長：居樹実永
メディア委員会担当
吉田俊哉・谷口多聞・藤原悟

第１０１回全国高等学校野球選手権岩手県大会

引　退　交　流　試　合
専修大学北上高等学校ＶＳ一関学院高等学校

専大北上ニュース

専修大学北上高等学校
℡0197－63－2341
http://www.senshu-u-kitakami.ed.jp

メディア委員長：居樹実永
メディア委員会担当
吉田俊哉・谷口多聞・藤原 悟

第１０１回全国高等学校野球選手権岩手県大会

引　退　交　流　試　合

専修大学北上高等学校ＶＳ一関学院高等学校

専大北上ニュース

専修大学北上高等学校
TEL0197－63－2341
http://www.senshu-u-kitakami.ed.jp

メディア委員長：居樹実永
メディア委員会担当
吉田俊哉・谷口多聞・藤原悟

第１０１回全国高等学校野球選手権岩手県大会

引　退　交　流　試　合
専修大学北上高等学校ＶＳ一関学院高等学校

専大北上ニュース

専修大学北上高等学校
℡0197－63－2341
http://www.senshu-u-kitakami.ed.jp

メディア委員長：居樹実永
メディア委員会担当
吉田俊哉・谷口多聞・藤原悟

第１０１回全国高等学校野球選手権岩手県大会

引　退　交　流　試　合
専修大学北上高等学校ＶＳ一関学院高等学校

専大北上ニュース

専修大学北上高等学校
℡0197－63－2341
http://www.senshu-u-kitakami.ed.jp

メディア委員長：居樹実永
メディア委員会担当
吉田俊哉・谷口多聞・藤原 悟

第１０１回全国高等学校野球選手権岩手県大会

引　退　交　流　試　合
専修大学北上高等学校ＶＳ一関学院高等学校

専大北上ニュース

専修大学北上高等学校
℡0197－63－2341
http://www.senshu-u-kitakami.ed.jp

メディア委員長：居樹実永
メディア委員会担当
吉田俊哉・谷口多聞・藤原悟

第１０１回全国高等学校野球選手権岩手県大会

引　退　交　流　試　合
専修大学北上高等学校ＶＳ一関学院高等学校

専大北上ニュース

専修大学北上高等学校
TEL0197－63－2341
http://www.senshu-u-kitakami.ed.jp

メディア委員長：居樹実永
メディア委員会担当
吉田俊哉・谷口多聞・藤原悟

第１０１回全国高等学校野球選手権岩手県大会

引　退　交　流　試　合
専修大学北上高等学校ＶＳ一関学院高等学校

専大北上ニュース

専修大学北上高等学校
℡0197－63－2341
http://www.senshu-u-kitakami.ed.jp

メディア委員長：居樹実永
メディア委員会担当
吉田俊哉・谷口多聞・藤原悟

第１０１回全国高等学校野球選手権岩手県大会

引　退　交　流　試　合
専修大学北上高等学校ＶＳ一関学院高等学校

専大北上ニュース

専修大学北上高等学校
℡0197－63－2341
http://www.senshu-u-kitakami.ed.jp

メディア委員長：居樹実永
メディア委員会担当
吉田俊哉・谷口多聞・藤原悟

高大接続研究事業特別講義「総合科目」7月10日（水）
石巻専修大学 理工学部 生物科学科 依田清胤教授
「樹木はどのように水を利用しているのか」

高大接続事業特別講義第4回は7月10日（水）石巻専修大学理工学部生物科学科の依田清胤（きよつぐ）教授による「樹木はどのように水を利用しているのか」と題する内容で、約80名の3年生が受講しました。

依田先生は金沢大学・理化学研究所・フランス国立熱帯農業研究所などを経て、現在石巻専修大学理工学部で教鞭をとられ、樹木の形態や構造、生態や水理構造といったものをご専門にされております。以下、講義の概要です。

水は大気圏内で循環を繰り返しています。大まかに述べれば、降水（雨）～流水（川）～海・地下水～川・海・大地・植物などからの蒸発散～雲～降水、という循環です。

私は、この一連の流れにおける植物の存在や価値に着目しています。では、植物の蒸発散の量は、どのくらいの割合なのでしょうか？例えば、1年に河川からは426000立方キロメートル、海洋からは502800立方キロメートルが蒸発しています。これに対して、植物からの蒸発散は実に1年に74200立方キロメートルもあります。これは地球上の海洋蒸発の約15％の量になり、河川の蒸発量と比べると約1・75倍にあたります。それだけ植物は地球における水の循環に強く関わっているのです。

高校生物でも学習していると思いますが、植物の吸水に関わっているのは「道管」です。水を吸い上げる原動力となっているのは、植物の先端である葉における「蒸散」です。

ここで、樹木のパワーがいかにすごいか考えてみましょう。例えば20メートルくらいの樹木はそこらへんにざらにあります。その先端まで水が吸い上げられていますね。例えば、専大北上高校の校舎の4階からストローやホースを下まで伸ばして、ジュースを吸い取ってみてください。どこまで吸い上げられると思いますか？私は大学で学生たちと実験をしてみましたが、せいぜい1メートルくらいでした。20メートルどころか、もっと高いところまで吸い上げる力が樹木にはあるのです。

また、吸い上げる量は「蒸散量」によって日々変わります。ですから、天気・風・温度・湿度によって大きく影響を受けます。そして蒸散が激しい日中の間は、樹木の幹は細くなります。ストローを吸うと圧力が下がってストローが細くなる、という感じと同じです。ですから、夜は逆に樹木が太くなります。これを私たちは光センサーを使って調べます。およそ1mm以下の変化ですが、樹木はそれを毎日繰り返しています。また、ケヤキの木の道管に圧をかけて水がどれくらいの水量が木の中を通るかといった実験も行っています。

私たちの研究分野では、木の上に登ったり（クライミングの技術が必要）、足場を組んだり（建設の知識が必要）することもあります。ですから、生物学の研究といっても様々な知識・技術が必要です。皆さんも今までしてきた経験が、のちのち専門的な研究活動に生きてくる場面があると思います。

最後に、「観察」について述べます。「観」は見渡す、念を入れて見る、注意して見る、といった意味があります。また、「察」は、明らかにする、よく見る、見分ける、考える、といった意味があります。ぜひ皆さんも物事を念入りに注意深く「観察」していきましょう。世の中にはまだまだ明らかになっていないことが多いのです。大学ではぜひとも積極的に「観察」していってください。

専大北上ニュース

専修大学北上高等学校
℡0197－63－2341
http://www.senshu-u-kitakami.ed.jp

メディア委員長：居樹実永
メディア委員会担当
吉田俊哉・谷口多聞・藤原悟

第１０１回全国高等学校野球選手権岩手県大会開会式
専修大学北上高等学校硬式野球部堂々の行進

７月１１日（木）

専大北上ニュース

専修大学北上高等学校
℡0197－63－2341
http://www.senshu-u-kitakami.ed.jp

メディア委員長：居樹実永
メディア委員会担当
吉田俊哉・谷口多聞・藤原悟

第１０１回全国高等学校野球選手権岩手県大会開会式
専修大学北上高等学校硬式野球部堂々の行進

７月11日（木）

専大北上ニュース

専修大学北上高等学校
TEL0197－63－2341
http://www.senshu-u-kitakami.ed.jp

メディア委員長：居樹実永
メディア委員会担当
吉田俊哉・谷口多聞・藤原 悟

7月13日（土）ブランニュー北上を会場に
令和元年専修大学北上高等学校同窓会開催される

専大北上ニュース

専修大学北上高等学校
℡0197－63－2341
http://www.senshu-u-kitakami.ed.jp

メディア委員長：居樹実永
メディア委員会担当
吉田俊哉・谷口多聞・藤原悟

7月13日（土）ブランニュー北上を会場に
令和元年専修大学北上高等学校同窓会開催される

専大北上ニュース

専修大学北上高等学校
℡0197－63－2341
http://www.senshu-u-kitakami.ed.jp

メディア委員長：居樹実永
メディア委員会担当
吉田俊哉・谷口多聞・藤原悟

第１０１回全国高等学校野球選手権岩手県大会

「鍛錬千日之行」「勝負一瞬之行」

▽2回戦　7月14日（日）
（岩手県営球場）

黒沢尻工		
	3	4
	0	1
	0	0
	0	0
	0	0
	0	0
	0	0
	0	0
専大北上		

（黒）石塚－高橋
（専）齋藤翔輝、須藤優輝
－川村真生

黒工は初回2死2塁、3塁から高橋、岩間、及川の3連続適時打で3点を先制。9回は敵失で1点を追加した。先発石塚は散発3安打、7奪三振で完封した。

専大北上は打線が沈黙。2回以降立ち直った先発齋藤翔輝投手を救援できなかった。

専大北上ニュース

専修大学北上高等学校
TEL0197－63－2341
http://www.senshu-u-kitakami.ed.jp

メディア委員長：居樹実永
メディア委員会担当
吉田俊哉・谷口多聞・藤原悟

第１０１回全国高等学校野球選手権岩手県大会

スタンドから必死に応援した硬式野球部員

専大北上ニュース

専修大学北上高等学校
℡0197－63－2341
http://www.senshu-u-kitakami.ed.jp

メディア委員長：居樹実永
メディア委員会担当
吉田俊哉・谷口多聞・藤原悟

第１０１回全国高等学校野球選手権岩手県大会

最後まで必死に応援した３年生

専大北上ニュース

専修大学北上高等学校
℡0197－63－2341
http://www.senshu-u-kitakami.ed.jp

メディア委員長：居樹実永
メディア委員会担当
吉田俊哉・谷口多聞・藤原 悟

第１０１回全国高等学校野球選手権岩手県大会

スタンドで素敵な音色を響かせた吹奏楽部

専大北上ニュース

専修大学北上高等学校
℡0197－63－2341
http://www.senshu-u-kitakami.ed.jp

メディア委員長：居樹実永
メディア委員会担当
吉田俊哉・谷口多聞・藤原悟

第１０１回全国高等学校野球選手権岩手県大会

硬式野球部員・３年生・吹奏楽部員
一丸となって最後まで必死に応援しました

専大北上ニュース

専修大学北上高等学校
℡0197－63－2341
http://www.senshu-u-kitakami.ed.jp

メディア委員長：居樹実永
メディア委員会担当
吉田俊哉・谷口多聞・藤原悟

専大北上から器械体操・男女サッカー・男女卓球　インターハイ４９名出場

鹿児島県で体操と卓球の試合が行われます

鹿児島県旗

薩摩半島と大隅半島を円形に図案化し（志布志湾に当たる部分が凹んでいる）、県の象徴とされる桜島を中央の赤い丸で表しています。県旗も県章をそのまま図示したものです。

※器械体操
7月30日（火）～8月2日（金）
※卓　球
8月15日（木）～8月20日（火）

体操

【選手6名＋教員1名】
▽監　督　松本和範先生
▽選　手
中村隼人〔普3年〕（神奈川・松浦中出身）
菊池雅楽〔商2年〕（水沢南中出身）
服部圭倭〔普1年〕（青森・白銀中出身）
髙橋頼生〔普1年〕（北陵中出身）
阿保結敏〔自1年〕（青森・黒石中出身）
熊野拓也〔普1年〕（青森・階上中出身）

器械体操と卓球試合会場
鹿児島アリーナ

男子卓球

【選手7名＋教員1名】
▽監　督　野田春輔先生
▽選　手
伊藤丈一郎〔自3年〕（山形・酒田第二中出身）
福澤昇悟〔普3年〕（神奈川・上和田中出身）
池田陽翔〔普2年〕（山形・鶴岡第二中出身）
入江崇武〔普2年〕（宮城・三本木中出身）
小野寺秀斗〔普2年〕（宮城・新月中出身）
福島成亜〔普2年〕（大野中出身）
屋敷　大〔普1年〕（軽米中出身）

女子卓球

【選手2名＋教員1名】
▽監　督　今井智大先生
▽選　手
千葉満月〔普3年〕（川崎中出身）
伊東明香〔普1年〕（大東中出身）

沖縄県で男子サッカーと女子サッカーの試合が行われます

沖縄県旗

本土復帰した1972年5月15日から使われている沖縄県のマークです。

県章は3つの丸からなっています。一番外側の赤い丸は沖縄県を囲んでいる海、中にある白い丸はローマ字ＯＫＩＮＡＷＡ「Ｏ」と人の輪、一番内側の赤い丸は沖縄県の発てん性を表しています。いわば、「海洋」「平和」「発展」のシンボルです。

北谷公園陸上競技場
7/28（日）９時30分
専大北上ＶＳ帝京可児

金武町フットボールセンター
7/26（金）12時大社高校対戦

※金武町フットボールセンター　専大北上対大社

男子サッカー

【選手17名＋教員2名】
▽監　督　小原昭弘先生
▽コーチ　八重樫良先生
▽選　手
阿部柊斗〔普3年〕（金ケ崎中出身）
髙橋諒朋〔普3年〕（上野中出身）
那須永翔〔普3年〕（金ケ崎中出身）
瀬川聖也〔普3年〕（花巻中出身）
吉田陽輝〔普3年〕（金ケ崎中出身）
菊地竜空〔普3年〕（一関中出身）
土谷賢伸〔普3年〕（北上・南中出身）
千田　舜〔普3年〕（神奈川・上溝南中出身）
菅原　新〔普3年〕（衣川中出身）
桑添一颯〔普3年〕（花巻中出身）
早坂快星〔普3年〕（花巻北中出身）
福浦瑠星〔普3年〕（上野中出身）
岡本崇凱〔普3年〕（大槌学園出身）
岩渕蓮也〔普2年〕（胆沢中出身）
阿部耀仁〔普2年〕（花巻北中出身）
鎌田悠生〔普1年〕（宮野目中出身）
及川康生〔普1年〕（北上中出身）

※北谷公園陸上競技場
専大北上対帝京大可児

女子サッカー

【選手17名＋教員2名】
▽監　督　佐藤徳信先生
▽コーチ　佐々木幸一先生
▽選　手
佐々木玲樺〔普3年〕（上野中出身）
稲村沙希〔普3年〕（青森・五戸中出身）
中島優希〔普3年〕（金ケ崎中出身）
南部雅美〔商3年〕（遠野中出身）
佐々木夕那〔商3年〕（北上・南中出身）
小野寺稜〔普2年〕（東山中出身）
泉穂奈美〔普2年〕（前沢中出身）
阿部沙梨菜〔普2年〕（江刺第一中出身）
伊藤心愛〔普2年〕（大船渡第一中出身）
三井瑠奈〔普2年〕（滝沢第二中出身）
村上優衣〔普2年〕（北上中出身）
伊藤成美〔商2年〕（石鳥谷中出身）
加藤　空〔普1年〕（上野中出身）
小野寺紘那〔普1年〕（大船渡第一中出身）
及川純奈〔普1年〕（飯豊中出身）
二瓶華菜〔普1年〕（一関中出身）
川村瑠葵〔普1年〕（紫波第一中出身）

専大北上ニュース

専修大学北上高等学校
℡0197－63－2341
http://www.senshu-u-kitakami.ed.jp

メディア委員長：居樹実永
メディア委員会担当
吉田俊敬・谷口多聞・藤原悟

令和元年全国高等学校総合体育大会サッカー競技大会

専修大学北上高等学校３-２大社高等学校（島根県代表）南部九州インターハイ（沖縄県）で鮮烈初陣を飾る

ＭＦ菊地竜空選手２ ＭＦ阿部耀仁選手１

7月26日（金）
（沖縄県金武町フットボールセンター）
▽１回戦
専大北上３－２大　社（岩手県）（島根県）
前半　２－１
後半　１－１

【得点者】
ＭＦ菊地竜空選手２
ＭＦ阿部耀仁選手１

（評）専大北上が１回戦島根県代表の大社高校に競り勝ちしインターハイ初陣を飾り勝利し２回戦へ駒を進めた。

ＭＦ菊地竜空選手〔普３年〕（一関中出身）が全得点に絡む大活躍をしチームを勝利に導いた。

前半４分、中央でボールを受けた菊地竜空選手は相手ＤＦに競り勝ち、先制ゴールを挙げた。

１－１の同点27分、再び菊地竜空選手が攻め込みＧＫをかわして勝ち越しゴール。

後半11分は抜け出したＭＦ阿部耀仁選手〔普２年〕（花巻北中出身）へ絶妙なパスを通し追加点を呼び込んだ。

７月27日（土）の２回戦は２年前に８強入りした京都橘高校と対戦する。

チーム	前半	後半	合計
専大	2	1	3
大社	1	1	2

専大北上ニュース

専修大学北上高等学校
℡0197－63－2341
http://www.senshu-u-kitakami.ed.jp

メディア委員長：居樹実永
メディア委員会担当
吉田俊哉・谷口多聞・藤原悟

専大北上ニュース

専修大学北上高等学校
TEL0197－63－2341
http://www.senshu-u-kitakami.ed.jp

メディア委員長：居樹実永
メディア委員会担当
吉田俊哉・谷口多聞・藤原悟

2019年臨時増刊号（64号）
7/25から岩手県内
書店・コンビニ
好評発売中720円

専大北上ニュース

専修大学北上高等学校
TEL0197－63－2341
http://www.senshu-u-kitakami.ed.jp

メディア委員長：居樹実永
メディア委員会担当
吉田俊哉・谷口多聞・藤原悟

令和元年全国高等学校総合体育大会サッカー競技大会

専修大学北上高等学校１-１京都橘高等学校（京都府代表）
２年前インターハイベスト８強敵京都橘にＰＫ戦で惜敗

ＦＷ菅原　新選手１

7月27日（土）
（沖縄県金武町陸上競技場）
▽2回戦
専大北上1－1京都橘
（岩手県）（京都府）
前半　1－1
後半　0－0
PK1－4
【得点者】
ＦＷ菅原　新　選手1

（評）専大北上は2回戦2年前のインターハイベスト8の強敵、京都橘高校を相手に70分間戦い抜き、1－1で突入したＰＫ戦で惜敗したが、冬の全国選手権大会に向けて大きな手応えと自信をつけた。

前半30分にセットプレーから先制点を許したが、専大北上イレブンはひるむことなく、縦への推進力を強めボールを運んだ。

前半ロスタイム、相手ＤＦラインの背後に走り込んだＦＷ千田舜選手〔普3年〕（神奈川県・上溝南中出身）が強烈なシュート。ＧＫがはじいたボールをＦＷ菅原新選手〔普3年〕（衣川中出身）が押し込み試合を振り出しに戻した。

後半は攻勢を強める相手のスピードに食らいつきゴール前は体を張ってしのぎシュート1本に押さえＰＫ戦へ持ち込んだが1－4で惜敗した。

ＭＦで主将の阿部柊斗選手〔普3年〕（金ケ崎中出身）は、「初戦を突破して2回戦でも戦えた。この経験を活かし全国選手権でベスト8を目指したい」と強い決意を述べていました。

全校生徒の皆さん、全国強豪の京都橘高校に最後までくらいついた専大北上イレブンの活躍に拍手を送ろう。

専大北上ニュース

専修大学北上高等学校
℡0197－63－2341
http://www.senshu-u-kitakami.ed.jp

メディア委員長：居樹実永
メディア委員会担当
吉田俊哉・谷口多聞・藤原悟

令和元年全国高等学校総合体育大会サッカー競技大会

専修大学北上高等学校１-１京都橘高等学校（京都府代表）
２年前インターハイベスト８強敵京都橘にＰＫ戦で惜敗

FW菅原　新選手１

京都橘		専大北上
GK 12 中村 青	1 - 1	GK 1 高橋 諒朋
DF 2 松本 永遠	0 - 0	DF 2 那須 永翔
DF 3 藤橋 怜士		DF 3 瀬川 聖也
DF 4 金沢 一矢	1 - 1	DF 4 吉田 陽輝
DF 5 渋谷 勇希		DF 5 岩渕 蓮也
MF 6 志知 遼大		MF 6 菊地 竜空
MF 7 佐藤 陽太		MF 8 阿部 柊斗
MF 8 湊 麟太郎		MF 11 阿部 耀仁
MF 17 高木 大輝		MF 16 鎌田 悠生
FW 9 梅村 脩斗		FW 9 千田 舜
FW 11 梅津 倖風		FW 10 菅原 新

京都橘		専大北上
（京都）	1 - 1	（岩手）
	0 - 0	
	PK	
30分 2 松本 永遠	4 - 1	35+3分 10 菅原 新
	1 - 1	

専大北上ニュース

専修大学北上高等学校
℡0197－63－2341
http://www.senshu-u-kitakami.ed.jp

メディア委員長：居樹実永
メディア委員会担当
吉田俊哉・谷口多聞・藤原悟

全日本吹奏楽コンクール第５７回岩手県大会

金賞 専修大学北上高等学校 東北大会出場

２０１９年度全日本吹奏楽コンクール第57回県大会は7月27日（土）盛岡市の県民会館で高校の部と大学の部の2部門が行われ、本校吹奏楽部も金賞を受賞し7年連続東北大会出場を決めました。おめでとうございます。

尚、東北大会は8月24日（土）～25日（日）県民会館で行われます。東北大会での活躍を期待します。

◆高校の部
「金賞」受賞
【東北大会出場校４校】
専修大学北上高等学校
黒沢尻北高等学校
花巻北高等学校
盛岡第三高等学校

◆大学の部
岩手大学

専大北上ニュース

専修大学北上高等学校
TEL0197－63－2341
http://www.senshu-u-kitakami.ed.jp

メディア委員長：居樹実永
メディア委員会担当
吉田俊哉・谷口多聞・藤原悟

7月28日（日）「樺山（かばやま）まつり」専修大学北上高等学校吹奏楽部演奏披露

幾星霜

１９５１年（昭和26年）の発掘調査で発見された樺山遺跡（かばやまいせき）は、立石をともなう石組みの配石遺構（ストーンサークル）が注目を集め、国の指定史跡になっています▼縄文時代中期の配石遺構群を伴う、縄文時代前期末から後期にかけての集落跡です。特に、配石遺構と呼ばれる石組み群が、丘陵西側の緩い斜面部から平坦部にかけての一帯に不規則に分布し、石を組んだモニュメントが37個発見され有名になりました▼東側の高台上には約５０００年前の村が、西側の斜面には約４０００年前の村があり、モニュメントの造られた時期は謎の一つです▼個々の石組みの石の並べ方にいくつかの型が認められますが、花崗岩（かこうがん）の細長い川原石１個を立てた周りに、数個の山石を放射状に並べたものを典型とします▼樺山遺跡は墓であるかどうかをみるため石組みの下の土を「リン分」の分析しましたが、墓としての確かな証拠が得られません▼丘陵上には、配石遺構を造った人々が生活した場所と考えられ、縄文時代中期の竪穴式住居が復元されており、史跡公園として親しまれています。

専大北上ニュース

専修大学北上高等学校
TEL0197－63－2341
http://www.senshu-u-kitakami.ed.jp

メディア委員長：居樹実永
メディア委員会担当
吉田俊哉・谷口多聞・藤原悟

令和元年全国高等学校総合体育大会サッカー競技大会

専修大学北上高等学校０-１帝京大学可児高等学校（岐阜県代表）

思い通りのプレーができずインターハイ初勝利ならず

7月28日（日）
（沖縄県金武町陸上競技場）
▽1回戦
専大北上０－１帝京大可児
（岩手県）（岐阜県）
前半　０－０
後半　０－１
【得点者】（帝）藤井１
気象状況
気温35・4℃　湿度44％
（評）専大北上はわずかシュート3本に抑えられゴールが遠かった。無念の初戦敗退。
両チーム無得点の後半27分、FKから密集から抜け出した選手にヘディングシュートを決まられ一瞬の隙を突かれ決勝点を奪われた。

※佐々木玲樺主将（普3年）（上野中出身）コメント
練習してきた攻撃ができなかった。球際で負けない気持ちやプレーの質を高め、選手権で全国4強入りの目標達成へ巻き返しできるようインターハイの経験を活かしたい

※GK稲村沙希選手（普3年）（青森県・五戸中出身）
途中良い流れもあったが、最後は力の差が出てしまった。監督の指導のおかげで成長できている。インターハイは次につながる経験になった。

※監督・部長・コーチから今後の決意と感謝のコメント
今回のインターハイは終わりましたが、悔しさと同時に手応えを感じた大会となりました。チームの目標である「全国ベスト4」には届きませんでしたが、幾度かの全国大会を重ね現実的に見えてきたと思います。
1ヶ月もしないうちに皇后杯が始まり、2ヶ月しないうちに選手権がスタートします。今回の負けを悲しんでる暇は一切ありません。反省して修正して、選手権でこそ「全国ベスト4」を達成していきたいと思います。
沖縄まで足を運んで下さった皆様、本当にありがとうございました。今後ともよろしくお願い致します。